PHILIPS

hue personal wireless lighting

© 2020 Signify Holding

3241 613 14612

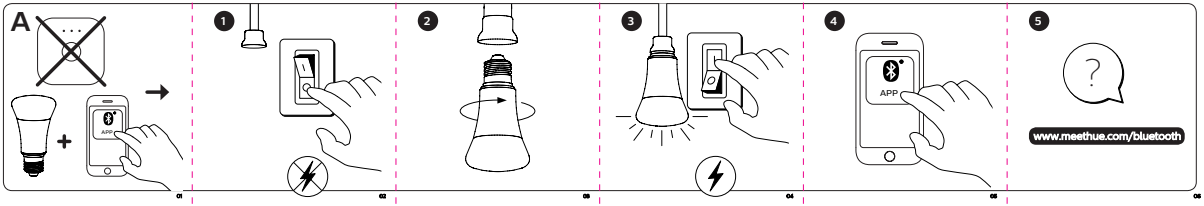

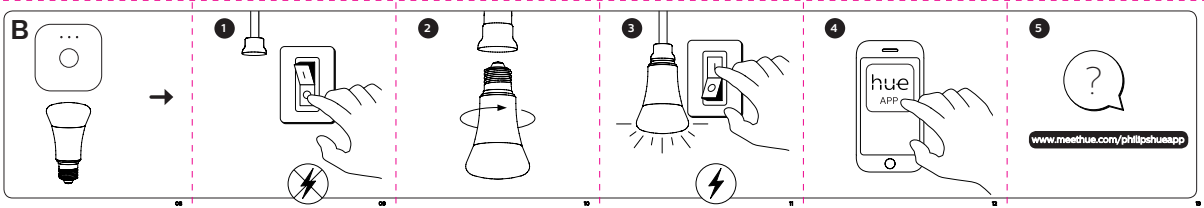

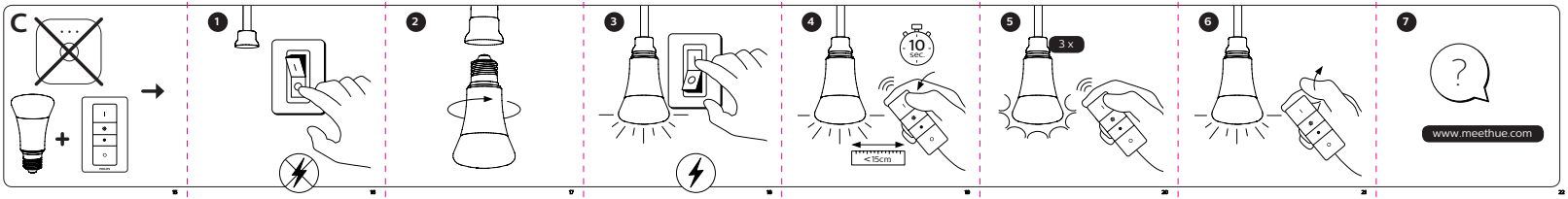

EN

To connect your new Hue bulb, select the installation instruction (A, B or C) that is applicable to you.

23

EN

Please go to www.meethue.com to learn more about Hue and how to use it.

SIMPLIFIED EU DECLARATION OF CONFORMITY
Hereby, Signify declares that the radio equipment type HUE personal wireless lighting system is in compliance with Directive 2014/53/EU.
The full text of the EU declaration of conformity is available at the following Internet address:www-w.meethue.com/DoC

WARNING AND CAUTION:
Dimmable only with Hue-compatible devices.
Keep away from liquids and humidity.
The product is for indoor use only. Do not use in wet locations, areas directly exposed to water or outdoors.
Before replacing, turn off mains power and let the lamps cool to avoid electrical shock or burn.
This product is not a toy designed to be played with by children.
Do not place on hot surfaces.
For safety reasons and under the terms of the warranty, none of the enclosed devices should be opened.

24

Wireless specification:
Wireless RF mode frequency band: 2,400-2,483.5 MHz
Operating channels Zigbee: channels 11 – 26
Operating channels Bluetooth: channels 0–39
Maximum transmitted power <20 dBm
Bluetooth®-enabled product.

Environmental specification:
Temperature (operation): -20...45 °C
Temperature (storage): -25...60 °C
Relative humidity: 5–95% non-condensing
Standby power <0,5 W per lamp

Hue Personal Wireless Lighting is a trademark owned by Signify Holding B.V.
Philips and the Philips shield emblem are registered trademarks of Koninklijke Philips N.V.

The Bluetooth® word mark and logos are registered trademarks owned by Bluetooth SIG, Inc. and any use of such marks by Signify is under license. Other trademarks and trade names are those of their respective owners.

CE

25

RU

Для подключения вашей новой умной лампы Hue, пожалуйста выберите подходящий для вас пункт инструкции (A, B или C).

26

RU

Для получения подробной информации об использовании продукции под маркой Hue, пожалуйста, перейдите по ссылке www.meethue.com

УПРОЩЕННАЯ ДЕКЛАРАЦИЯ СООТВЕТСТВИЯ ЕС
Настоящим компания Сигнифай заявляет, что радиооборудование системы домашнего освещения Hue соответствует Директиве 2014/53/ЕС. Полный текст данной Директивы представлен на сайте www.meethue.com/DoC

ВНИМАНИЕ:
Функция диммирования доступна при использовании совместимых с Hue устройств
Избегайте попадания жидкостей и влажной среды
Изделие предназначено для использования только во внутренних помещениях. Не используйте изделие во влажных помещениях, в зонах прямого доступа воды или на улице
Перед использованием отключите питание и дайте лампам остыть, чтобы избежать ожога или электрошока

27

Данное изделие не является игрушкой, с которой могут играть дети
Данное изделие не предназначено для размещения на горячих поверхностях
В целях безопасности и в соответствии с требованиями гарантийных обязательств запрещается вскрывать изделия

Параметры беспроводной связи:
Беспроводная радио частота в частотных диапазонах: 2,400 – 2,483.5 МГц
Стандарт беспроводной персональной сети – IEEE 802.15.4
Рабочие каналы Zigbee: 11– 26
Рабочие каналы BT: 0– 39
Максимальная передаваемая мощность < 20 дБм
Возможность работы через BT

Условия эксплуатации:
Рабочая температура: -20...45 °C
Температура хранения: -25°C...60°C
Относительная влажность: 5 – 95% без конденсации
Потребляемая мощность в режиме ожидания: <0,5 Вт на лампу

28

Поддержка пользователей
Для получения подробной информацией посетите наш веб сайт www.meethue.com или свяжитесь с нашим колл-центром по номеру 8 10 800 7445 4775

Система умного освещения для дома Hue является торговой маркой компании Сигнифай Холдинг. B.B. Торговая марка Филипс (Philips) и логотип торговой марки Филипс в виде щита являются зарегистрированными торговыми марками компании Koninklijke Philips N.B.

Термин Bluetooth® и логотипы являются зарегистрированными торговыми марками Bluetooth SIG, Inc. и любое использование указанных знаков компанией Сигнифай подлежит лицензированию. Прочие торговые марки и логотипы являются собственностью их непосредственных владельцев.

Дата изготовления кодируется в формате:
Год кодируется по последней цифре текущего десятилетия.

29

Месяцы кодируются буквами, где: A- январь, B- февраль, C-март, D-апрель, E-май, F-июнь, G-июль, H-август, J-сентябрь, K-октябрь, L-ноябрь, M-декабрь.
День изготовления кодируется цифрами, обозначающими соответствующий день месяца, или буквами, где A=10, B=11, C=12, D=13, E=14, F=15, G=16, H=17, J=18, K=19, L=20, M=21, N=22, P=23, Q=24, R=25; S=26; T=27; U=28; V=29, W=30, X=31

Изготовитель: "Сигнифай Нидерландс B.B.",
Хай Тек Кампус 48, 5656 AE г.Эйндховен, Нидерланды.
Импортер на территорию России и Таможенного Союза: ООО «Сигнифай Евразия», Россия, 127018, г. Москва, ул. Двинцев, дом 12, корп. 1, этаж 2, помещение 1, комната 1.
Тел. 8 10 800 7445 47 75.

30

Филиал:
"Сигнифай Нидерландс B.B."
(Signify Netherlands B.V.) Хайтек Кампус, 48, 5656 AE, Эйндховен, Нидерланды
Расей мина Кадерде одак вымалык импортчылыг:
Signify Eurasia LLC, Расей, 127018,
Москау, ул. Двинцев, 12-нче 1 нчыварт, 2-нче кат, 1-бина, тел. 8 10 800 7445 47 75
Якаслык:
Кытай

Производство: Сигнифай Нидерландс B.B.
(Signify Netherlands B.V.),
Хай Тек Кампус, 48, 5656 AE, м. Эйндховен, Нидерланды.
Импортер: ТОВ «Сигнифай Украина», вул. Грушевка, буд. № 4, корп. № 2, м. Ірпінь, 03690, Украина
Виготовлено в:
Китай

31

Signify
I.B.R.S. / C.C.P.I. Numéro 10461
5600 VB Eindhoven, the Netherlands
©00800-74454775
Сделано в: Китае

CE EAC

32