Electrolux

COMPACTGO

Penghisap Debu
Model : Z1220

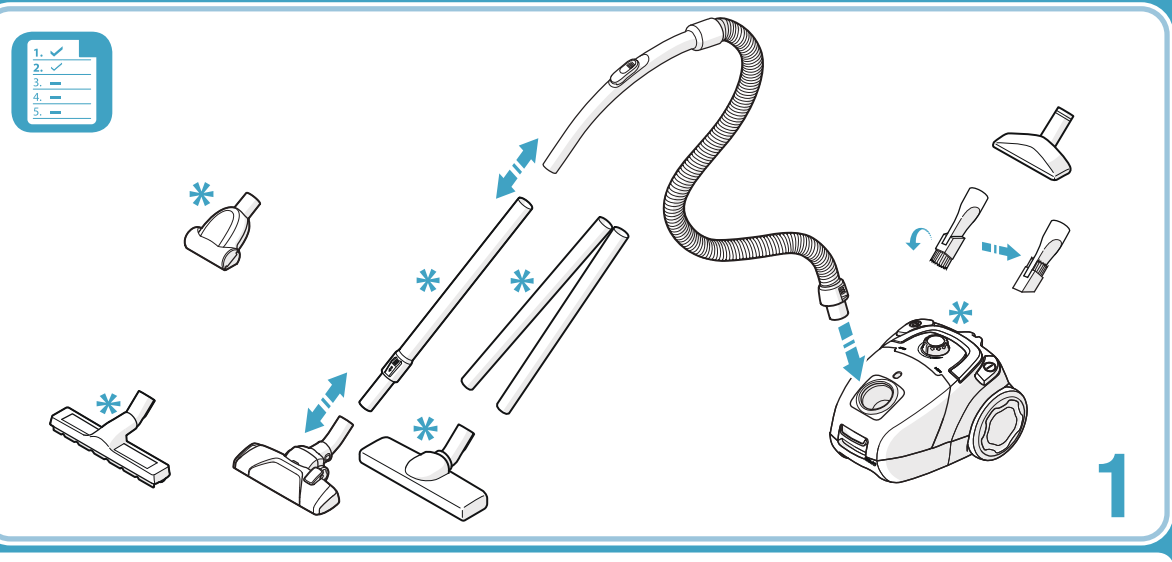

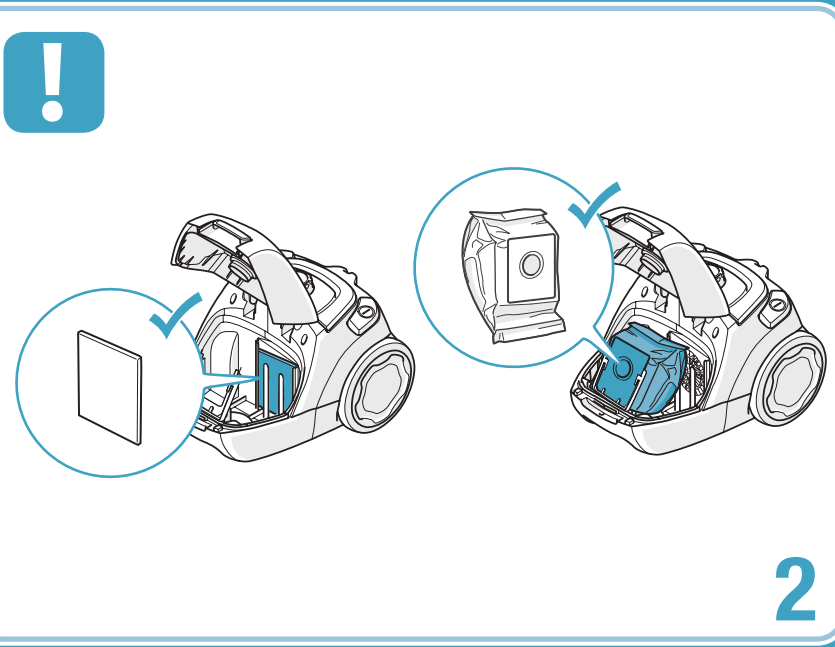

* Applies to certain models only | 僅適用於特定型號 | 仅适用于特定型号 | Berkenaan dengan model yang tertentu sahaja | Chỉ áp dụng cho một số kiểu máy | ใช้กับเครื่องใช้ไฟฟ้าบางรุ่นเท่านั้น | 특정 모델에만 적용 | يصلح لطرازات محددة فقط

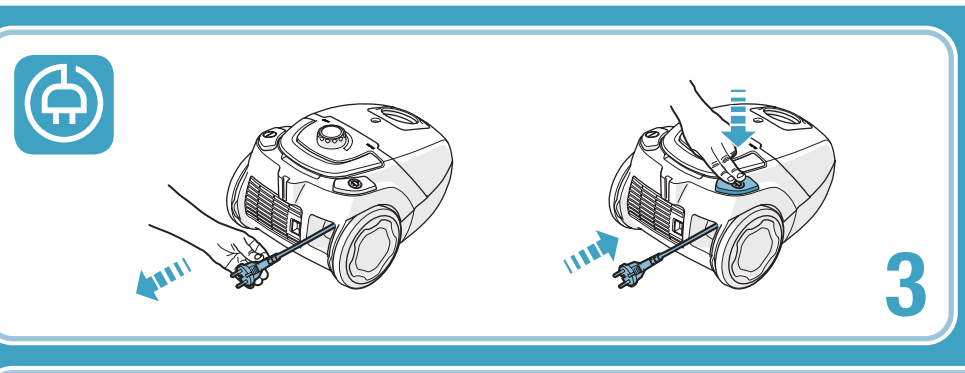

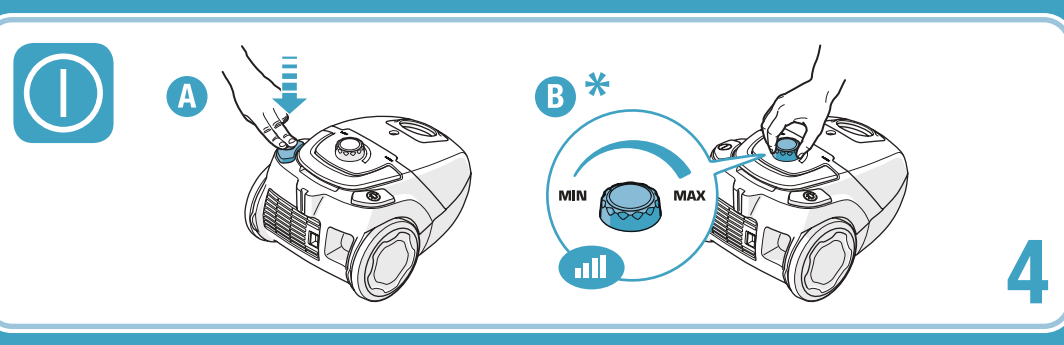

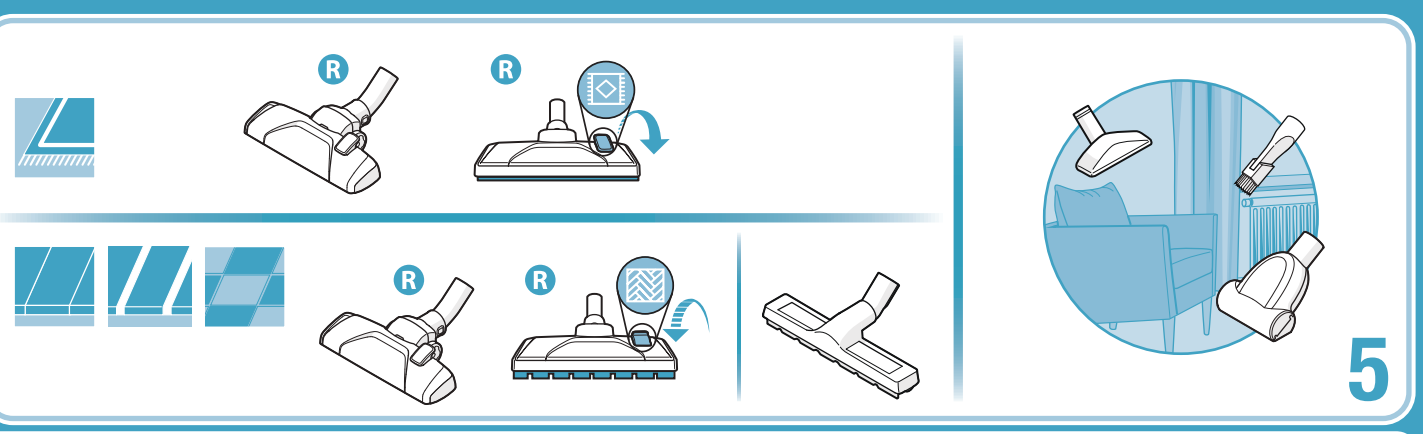

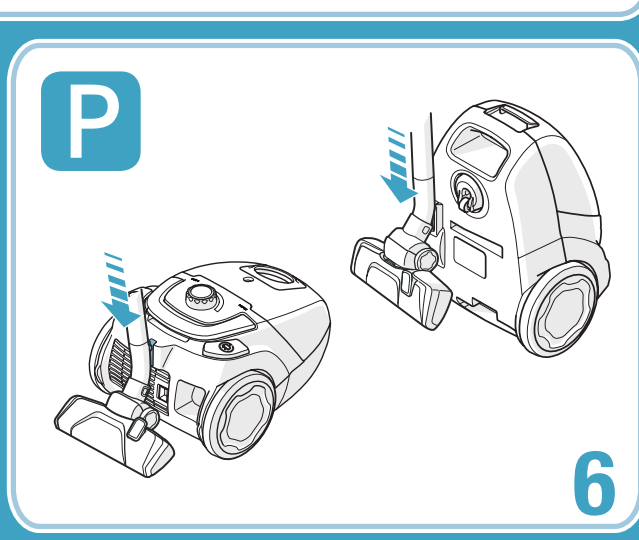

R Recommended nozzle | 推薦噴頭 | 推荐喷嘴 | Nosel yang disarankan | đầu hút được khuyến nghị | หัวดูดฝุ่นที่แนะนำ | 권장 노즐 | الفوهة المناسبة

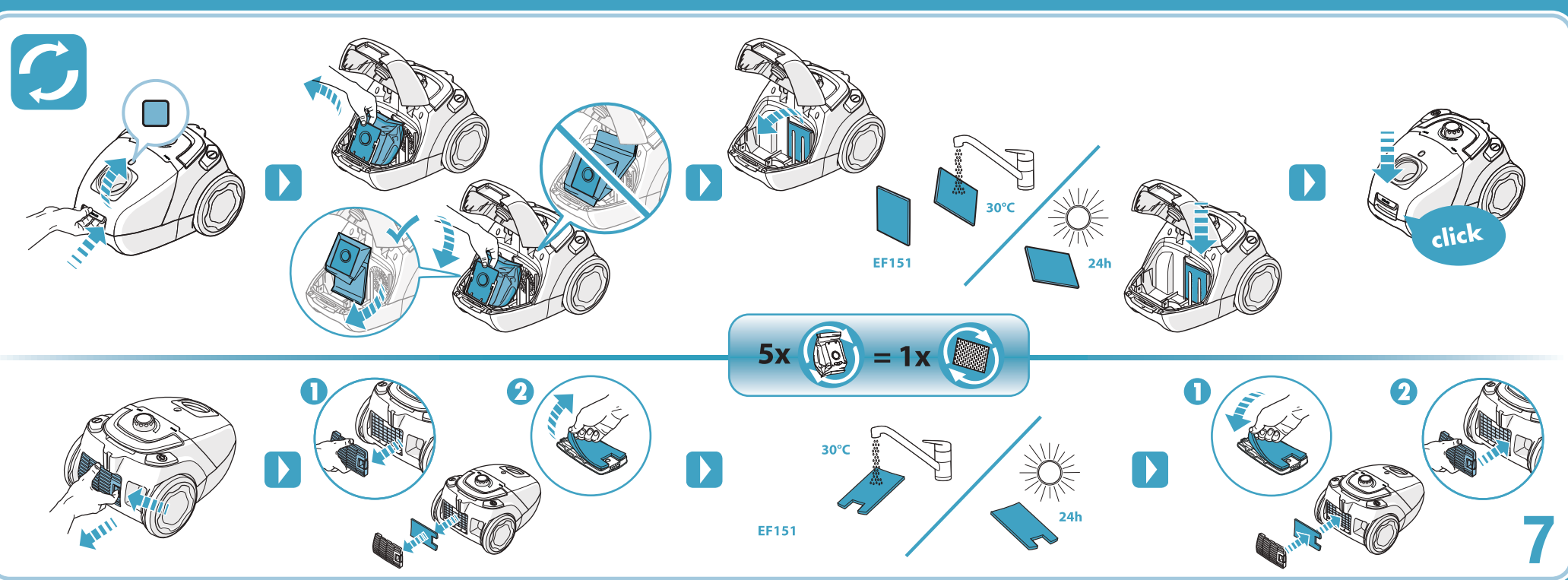

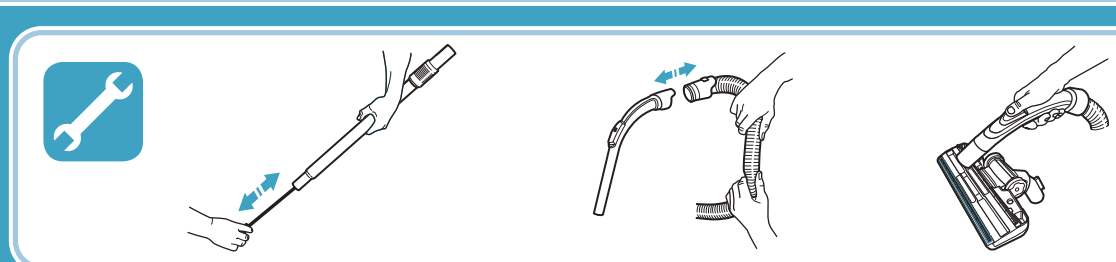

Nomor MKG : IMKG.1689.07.2022

www.electrolux.com

A24402504

EN

Safety precautions
Thank you for choosing an **Electrolux** Vacuum Cleaner.

Read all instructions and use the appliance only for its intended purpose. This vacuum cleaner is for household use only.

This appliance is not intended for use by persons (including children) with reduced physical, sensory or mental capabilities, or lack of experience and knowledge, unless they have been given supervision or instruction concerning use of the appliance by a person responsible for their safety. The vacuum cleaner features double insulation and does not need to be earthed. Children should be supervised to ensure that they do not play with the appliance.

Never vacuum:
- In wet areas.
  - Close to flammable gases, combustible substances, etc.
  - Without a cartridge filter (this maydamage the cleaner) and without the dust container. A safety device is fitted which prevents the cover to close without the filter. Do not attempt to force to close the cover.
  - Sharp objects.
- Fluids (this can cause serious damage to the machine).
- Hot or cold cinders, lit cigarette butts, etc.
- Fine dust including powder detergents, dust from plaster, concrete, or ash for example. The above can cause serious damage to the motor – damage which is not covered by the warranty. Products in aerosol may be flammable. Do not spray these products on or near the vacuum cleaner.

Electrical cable precautions:
- If the supply cord is damaged, it must be replaced by the manufacturer, its service agent or similarly qualified person in order to avoid a hazard. Damage to the cleaner cable will not be covered by the warranty.
- Never pull or lift the vacuum cleaner by the cable.
- Disconnect the plug from the wall socket before cleaning or maintaining the vacuum cleaner.
- Regularly check that the cable is not damaged. Never use the vacuum cleaner if the cable is damaged. All service and repairs must be carried out by an authorized Service centre. Always keep the vacuum cleaner in a dry place.

Consumer information
Electrolux declines all responsibility for all damages arising from any improper use of the appliance or in cases of tampering with the appliance. This product is designed with the environment in mind. All plastic parts are marked for recycling purposes. For details see our website: www.electrolux.com

WARNING: On collection of proprietary carpet conditioning powder, it is recommended that the dust container is emptied and the cartridge filter is cleaned after each use. Some of the preparations contain substances which if left in the vacuum cleaner for extended periods, could cause damage. Many air fresheners, household deodorants, sprays and polishes contain highly inflammable gas propellants, because of this it is particularly important that these products are used strictly in accordance with the relevant manufacturers instructions, it is essential that none of the above products are sprayed directly into the vacuum cleaner or any of the filters, hose assembly or dust chamber.

The symbol on the product or on its packaging indicates that this product may not be treated as household waste. Instead it shall be handed over to the applicable collection point for the recycling of electrical and electronic equipment. By ensuring this product is disposed of correctly, you will help prevent potential negative consequences for the environment and human health, which could otherwise be caused by inappropriate waste handling of this product. For more detailed information about recycling of this product, please contact your local city office, your household waste disposal service or the shop where you purchased the product.

Troubleshooting
You can perform your own troubleshooting at home based on the checklist given below.
However, if the problem persists, please consult your nearest authorized Electrolux Service Centre.

PROBLEM	POSSIBLE CAUSES	CORRECTIONS
The vacuum cleaner does not start.	The plug is not properly connected to the socket.	Check the plug connection or try another socket.
	Thermal protector activated due to the motor to cool off.	Press the ON/OFF button and wait 20 – 30 minutes for high temperature.
Filter indicator* lights and stays on.	Dust bag is full.	Replace with a new dust bag.
	The filters are clogged.	Clean or replace filters.
Reduction of suction capacity.	Suction hose is blocked.	Clean the hose.
	Nozzle is blocked.	Clean the nozzle.
	Dust bag is full.	Replace with a new dust bag.
	Filters are clogged.	Clean or replace filters.
	Hose is damaged or broken.	Change the hose.
	Dust bag is not in place.	Put dust bag in place.
	Filter is not in place.	Put dust container in place.
Over heating.	Dust bag is full.	Replace dust bag.
	Filters are clogged.	Clean/replace filters.

*Applies to certain models only

TH

ข้อควรระวังเพื่อความปลอดภัย
ขอบคุณที่เลือกใช้เครื่องดูดฝุ่น อีเลคโทรลักซ์
อ่านคำแนะนำทั้งหมดและใช้งานตามวัตถุประสงค์ของเครื่องใช้ไฟฟ้าเท่านั้น เครื่องดูดฝุ่นนี้สำหรับใช้ในครัวเรือนเท่านั้น

เครื่องดูดฝุ่นนี้ไม่ได้ออกแบบมาเพื่อให้บุคคล (รวมถึงเด็ก) ต่อไปนี้ใช้งาน กล่าวคือ บุคคลผู้มีความบกพร่องทางร่างกาย ทางประสาทสัมผัสหรือทางจิต รวมถึงผู้ที่ขาดประสบการณ์และความรู้ เว้นแต่จะอยู่ภายใต้การดูแลหรือการแนะนำโดยผู้ที่รับผิดชอบความปลอดภัยของบุคคลเหล่านั้น เครื่องดูดฝุ่นนี้มีฉนวนสองชั้นและไม่จำเป็นต้องต่อลงดิน ผู้ใหญ่ควรดูแลไม่ให้เด็กเล่นเครื่องใช้ไฟฟ้า

ห้ามใช้งานในกรณีต่อไปนี้:
- ในพื้นที่เปียก
  - เมื่ออยู่ใกล้กาซไวไฟ สารที่เป็นเชื้อเพลิง เป็นต้น
  - เมื่อไม่มีตัวกรองคาร์ทริดจ์ (ซึ่งอาจทำให้เครื่องดูดฝุ่นชำรุด) และไม่มีกล่องเก็บฝุ่น อุปกรณ์เพื่อความปลอดภัยติดตั้งมากับเครื่องแล้ว ซึ่งจะช่วยป้องกันไม่ให้ฝาครอบปิดหากไม่มีตัวกรอง อย่าฝืนบีดฝาครอบ
  - ห้ามใช้ดูดของมีคม
- ห้ามใช้ดูดของเหลว (เพราะอาจสร้างความเสียหายรุนแรงกับเครื่องใช้ไฟฟ้า)
- ห้ามใช้ดูดฝุ่นผงละเอียด เช่น ผงซักฟอก ผงจากปูนปลาสเตอร์ ปูนคอนกรีต หรือขี้เถ้า เป็นต้น ฝุ่นผงข้างต้นอาจสร้างความเสียหายรุนแรงต่อมอเตอร์ ซึ่งอยู่นอกเหนือการรับประกัน ผลิตภัณฑ์ฝนละอองอาจทำให้เกิดการติดไฟได้ อย่าฉีดพ่นผลิตภัณฑ์เหล่านี้บนหรือใกล้เครื่องดูดฝุ่น

ข้อควรระวังเกี่ยวกับสายไฟ:
- หากสายไฟชำรุด ต้องส่งให้ผู้ผลิต ช่างซ่อมบำรุง หรือบุคคลที่เหมาะสมจัดการเปลี่ยนใหม่เพื่อป้องกันอันตราย การชำรุดที่เกิดกับสายไฟอยู่นอกเหนือการรับประกัน
- ห้ามดึงหรือยกเครื่องดูดฝุ่นโดยใช้สายไฟ
- ถอดปลั๊กออกจากเต้ารับบนผนังก่อนที่จะทำความละอาด หรือซ่อมแซมเครื่องดูดฝุ่น
- ตรวจสอบสายไฟเป็นประจำ ห้ามใช้งานเครื่องดูดฝุ่น หากสายไฟชำรุด บริการและการซ่อมบำรุงทั้งหมดจะต้องดำเนินการโดยศูนย์บริการ โปรดเก็บเครื่องดูดฝุ่นในสถานที่ที่แห้งเสมอ

ข้อมูลสำหรับผู้บริโภค
อีเลคโทรลักซ์ ขอปฏิเสธความรับผิดชอบต่อความเสียหายทั้งหมดที่เกิดจากการใช้งานเครื่องใช้ไฟฟ้านี้ผิดจากที่ไม่เหมาะสม หรือในกรณีที่มีการดัดแปลงเครื่องใช้ไฟฟ้า ผลิตภัณฑ์นี้ออกแบบมาโดยตระหนักถึงความสำคัญของสิ่งแวดล้อม ชิ้นส่วนพลาสติกทั้งหมดจะมีสัญลักษณ์เพื่อการใช้เศิล ดรายละเอียดเพิ่มเติมได้ที่เว็บไซต์: www.electrolux.com

คำเตือน: สำหรับการดูดฝุ่นบนพรม แนะนำให้เทฝุ่นผงออกจากถ่องเก็บฝุ่นและทำความสะอาดตัวกรองคาร์ทริดจ์ทุกครั้งหลังใช้งาน ฝุ่นผงบางอย่างที่ดูดเข้าไปอาจมีสารซึ่งหากทิ้งไว้ในเครื่องดูดฝุ่นระยะเวลานานิ่ง สามารถทำความเสียหายให้กับเครื่องได้ สเปรย์และน้ำยาปรับอากาศหรือดับกลิ่นภายในบ้านหลายชนิดมีส่วนผสมของก๊าซไวไฟผู้มาก ด้วยเหตุนี้จึงจำเป็นอย่างยิ่งที่จะต้องใช้ผลิตภัณฑ์เหล่านี้ตามคำแนะนำของผู้ผลิตอย่างเคร่งครัด และห้ามฉีดพ่นผลิตภัณฑ์ดังกล่าวเข้าไปในเครื่องดูดฝุ่นหรือตัวกรอง ท่อดูด หรือช่องไส้กล่องเก็บฝุ่นโดยตรงเด็ดขาด

สัญลักษณ์ ที่ตัวผลิตภัณฑ์หรือบรรจุภัณฑ์แสดงให้ทราบว่าผลิตภัณฑ์นี้อาจไม่สามารถกำจัดทิ้งพร้อมกับขยะในครัวเรือนได้ ดังนั้นให้ส่งไปที่สถานที่รับคัดแยกขยะเพื่อรีไซเคิลอุปกรณ์ไฟฟ้าและอิเล็กทรอนิกส์ การทิ้งผลิตภัณฑ์นี้อย่างถูกวิธีเป็นการช่วยป้องกันผลกระทบที่อาจเกิดขึ้นต่อสิ่งแวดล้อมและสุขภาพอนามัยของมนุษย์ ซึ่งอาจเกิดขึ้นได้เนื่องจากการกำจัดเครื่องใช้เหลือทิ้งอย่างไม่ถูกวิธี สอบถามข้อมูลเพิ่มเติมเกี่ยวกับการรีไซเคิลผลิตภัณฑ์ได้จากหน่วยงานในพื้นที่ ผู้ให้บริการจัดเก็บขยะประจำพื้นที่ หรือร้านค้าที่คุณเปิดผลิตภัณฑ์นี้

การแก้ไขปัญหาเบื้องต้น
คุณสามารถแก้ไขปัญหาเบื้องต้นได้ด้วยตนเอง ตามรายการที่ให้ไว้ด้านล่างนี้
อย่างไรก็ตาม หากปัญหายังคงอยู่ กรุณาปรึกษาศูนย์บริการของอีเลคโทรลักซ์ใกล้บ้านคุณ

ปัญหา	สาเหตุที่เป็นไปได้	วิธีแก้ไข
เครื่องดูดฝุ่นไม่ทำงาน	เสียบปลั๊กเข้ากับเต้ารับไม่ถูกต้อง	ตรวจสอบปลั๊กหรือลองเสียบปลั๊กเข้ากับเต้ารับอื่น
	ตัวป้องกันความร้อนทำงานเนื่องจากมอเตอร์เย็นลง	กดปุ่ม ON/OFF แล้วรอสัก 20-30 นาทีเพื่อให้เครื่องร้อน
ไฟที่ตัวกรอง* ติดสว่างหรือสว่างค้างไว้	ถุงเก็บฝุ่นเต็ม	เปลี่ยนถุงเก็บฝุ่นใหม่
	ตัวกรองอุดตัน	ทำความสะอาดหรือเปลี่ยนตัวกรอง
ดูดฝุ่นได้น้อยลง	ท่อดูดอุดตัน	ทำความสะอาดท่อดูด
	หัวดูดอุดตัน	ทำความสะอาดหัวดูด
	ถุงเก็บฝุ่นเต็ม	เปลี่ยนถุงเก็บฝุ่นใหม่
	ตัวกรองอุดตัน	ทำความสะอาดหรือเปลี่ยนตัวกรอง
	ท่อดูดชำรุดเสียหาย	ทำความสะอาดท่อดูด
	กล่องเก็บฝุ่นไม่อยู่ในตำแหน่งที่ถูกต้อง	ใส่กล่องเก็บฝุ่นในตำแหน่งที่ถูกต้อง
	ตัวกรองไม่อยู่ในตำแหน่งที่ถูกต้อง	ใส่กล่องเก็บฝุ่นในตำแหน่งที่ถูกต้อง
ความร้อนสูงเกิน	ถุงเก็บฝุ่นเต็ม	ปลี่ยนถุงเก็บฝุ่น
	ตัวกรองอุดตัน	ทำความสะอาด/เปลี่ยนตัวกรอง

* ใช้กับเครื่องใช้ไฟฟ้าบางรุ่นเท่านั้น

VI

Các biện pháp an toàn
Cảm ơn bạn đã chọn máy hút bụi **Electrolux.**

Đọc tất cả hướng dẫn và sử dụng thiết bị theo đúng mục đích. Máy hút bụi này chỉ dành cho hộ gia đình.

Thiết bị này không được thiết kế để sử dụng bởi các cá nhân (bao gồm trẻ em) có khuyết tật về thể chất, cảm giác hoặc thần kinh, hoặc thiếu kinh nghiệm và kiến thức, trừ phi họ được giám sát hoặc chỉ dẫn sử dụng thiết bị bởi người chịu trách nhiệm về sự an toàn của họ. Máy hút bụi này được cách điện kép và không cần dây nối đất. Phải giám sát trẻ em để đảm bảo chúng không nghịch thiết bị này.

Tuyệt đối không hút bụi:
- Ở khu vực ẩm ướt.
  - Gần các khí dễ cháy, chất bắt lửa, v.v.
  - Khi chưa lắp hộp lọc (có thể khiến máy hút bụi bị hỏng) và chưa lắp túi chứa bụi. Thiết bị an toàn được trang bị giúp ngăn nắp máy hút bụi đóng lại khi chưa lắp hộp lọc. Không cố gắng đóng nắp máy hút bụi.
  - Các đồ vật sắc nhọn.
- Chất lỏng (có thể khiến máy bị hỏng hóc nghiêm trọng).
- Xỉ than nóng hoặc nguội, mẩu thuốc lá đang cháy, v.v.
- Bụi mịn chẳng hạn như chất tẩy dạng bột, bụi từ thạch cao, bê tông hoặc tro. Những trường hợp nêu trên có thể khiến động cơ bị hỏng hóc nghiêm trọng – hỏng hóc này không nằm trong phạm vi bảo hành. Các sản phẩm dạng xịt có thể gây cháy. Không xịt các sản phẩm này vào hoặc gần máy hút bụi.

Biện pháp phòng ngừa cho dây điện:
- Dây nguồn bị hỏng phải được thay bởi nhà sản xuất, nhân viên bảo trì của nhà sản xuất hay người có tay nghề tương đương để tránh nguy hiểm. Hỏng hóc dây điện của máy hút bụi không nằm trong phạm vi bảo hành.
- Tuyệt đối không kéo hoặc nâng máy hút bụi bằng dây điện.
- Rút phích cắm ra khỏi ổ cắm trên tường trước khi vệ sinh hay bảo dưỡng máy hút bụi.
- Thường xuyên kiểm tra xem dây điện có bị hỏng không. Tuyệt đối không sử dụng máy hút bụi khi dây điện bị hỏng. Mọi công việc bảo trì và sửa chữa máy hút bụi phải do Trung tâm dịch vụ được ủy quyền thực hiện. Luôn để máy hút bụi ở nơi khô ráo.

Thông tin khách hàng
Electrolux từ chối mọi trách nhiệm đối với tất cả các hỏng hóc phát sinh do sử dụng thiết bị không đúng cách hoặc trong các trường hợp lâm giả thiết bị này. Sản phẩm này được thiết kế có cân nhắc tới yếu tố bảo vệ môi trường. Tất cả các bộ phận bằng nhựa được đánh dấu để phục vụ mục đích tái chế. Để biết chi tiết, hãy xem thông tin trên trang web của chúng tôi: www.electrolux.com

CẢNH BÁO: Sau khi hút bụi thảm tại nhà, bạn nên đổ hết bụi trong túi chứa bụi và vệ sinh hộp lọc sau mỗi lần sử dụng. Một số chế phẩm chứa các chất - nếu được chứa lâu trong máy hút bụi - có thể khiến máy hút bụi bị hỏng. Nhiều chất làm mát không khí, chất khử mùi trong nhà, bụi nước và sơn bóng chứa một lượng lớn chất nổ đẩy dạng khí; vì vậy, phải sử dụng những sản phẩm này theo đúng hướng dẫn liên quan của nhà sản xuất, không được xịt bất kỳ sản phẩm nào nêu trên trực tiếp vào máy hút bụi hoặc bất kỳ hộp lọc, bộ phận ống hút bụi hoặc buồng hút bụi.

Biểu tượng trên sản phẩm hoặc bao bì cho biết rằng không được xử lý sản phẩm này như rác thải gia đình. Thay vào đó, sản phẩm này phải được chuyển đến địa điểm thu gom phù hợp để tái chế thiết bị điện và điện tử. Bằng cách đảm bảo vứt bỏ sản phẩm này đúng quy cách, bạn sẽ giúp tránh tạo ra hậu quả xấu cho môi trường và sức khỏe con người mà việc xử lý chất thải sai quy cách đối với sản phẩm này có thể gây ra. Để biết thêm thông tin chi tiết về việc tái chế sản phẩm này, vui lòng liên hệ văn phòng thành phố địa phương của bạn, cơ quan phụ trách vứt bỏ rác thải gia đình hoặc cửa hàng nơi bạn đã mua sản phẩm.

Khắc phục sự cố
Bạn có thể tự khắc phục sự cố tại nhà dựa trên danh sách kiểm tra được cung cấp dưới đây.
Tuy nhiên, nếu sự cố vẫn tiếp diễn, hãy tham khảo ý kiến Trung tâm dịch vụ được ủy quyền của Electrolux nơi gần nhất.

SỰ CỐ	NGUYÊN NHÂN CÓ THỂ	CÁCH KHẮC PHỤC
Máy hút bụi không hoạt động.	Phích cắm không được cắm đúng cách vào ổ cắm.	Kiểm tra kết nối phích cắm hoặc thử ổ cắm khác.
	Bộ phận bảo vệ nhiệt được kích hoạt do động cơ nguội đi.	Nhấn nút ON/OFF rồi chờ trong 20 – 30 phút để nhiệt độ tăng lên.
Đèn báo hộp lọc* liên tục sáng.	Túi chứa bụi đầy.	Thay túi chứa bụi mới.
	Hộp lọc bị tắc.	Vệ sinh hoặc thay thế hộp lọc.
Giảm công suất hút.	Ống hút bụi bị tắc.	Vệ sinh ống hút bụi.
	Vòi hút bụi bị tắc.	Vệ sinh vòi hút bụi.
	Túi chứa bụi đầy.	Thay túi chứa bụi mới.
	Hộp lọc bị tắc.	Vệ sinh hoặc thay thế hộp lọc.
	Ống hút bụi bị hỏng hoặc bị vỡ.	Thay ống hút bụi.
	Lắp túi chứa bụi không đúng chỗ.	Lắp túi chứa bụi vào đúng chỗ.
	Lắp hộp lọc không đúng chỗ.	Lắp túi chứa bụi vào đúng chỗ.
Quá nóng.	Túi chứa bụi đầy.	Thay túi chứa bụi mới.
	Hộp lọc bị tắc.	Vệ sinh/thay thế hộp lọc.

*Chỉ áp dụng cho một số kiểu máy

ID

Langkah pencegahan untuk keselamatan
Terima kasih telah memilih Vacuum Cleaner **Electrolux**.

Bacalah semua petunjuk dan gunakan perangkat ini hanya sesuai peruntukannya. Vacuum cleaner ini adalah untuk penggunaan rumah tangga saja.

Perangkat ini tidak dimaksudkan untuk digunakan oleh orang (termasuk anak-anak) dengan kemampuan fisik, sensorik, atau mental yang kurang, atau kurang pengalaman dan pengetahuan, kecuali jika mereka telah diberi petunjuk atau diawasi dalam menggunakan perangkat ini oleh orang yang bertanggung jawab atas keselamatan mereka. Vacuum cleaner ini dilengkapi isolasi ganda dan tidak perlu dibumikan. Anak-anak harus diawasi untuk memastikan bahwa mereka tidak bermain-main dengan perangkat ini.

Jangan sekali-kali memvakum:
- Di tempat basah.
  - Di dekat gas mudah menyala, bahan mudah terbakar, dll.
  - Tanpa filter kartridi (ini bisa merusak cleaner) dan tanpa penampung debu. Sebuah perangkat pengaman telah dipasang untuk mencegah penutup menutup jika filter tidak ada. Jangan mencoba memaksa menutup penutup.
  - Benda tajam.
- Cairan (ini bisa menyebabkan kerusakan serius pada mesin ini).
- Jelaga/bara panas atau dingin, puntung rokok menyala, dll.
- Debu halus termasuk bubuk deterjen, debu dari plester, beton, atau abu misalnya. Benda-benda di atas bisa menyebabkan kerusakan serius pada motor – kerusakan yang tidak tercakup dalam garansi. Produk dalam aerosol dapat mudah menyala. Jangan menyemprotkan produk-produk ini pada atau di dekat vacuum cleaner.

Langkah pencegahan terkait kabel listrik:
- Jika kabel daya rusak, kabel ini harus diganti oleh produsen, agen servisnya, atau orang yang berkualifikasi serupa untuk menghindari bahaya. Kerusakan pada kabel cleaner tidak tercakup dalam garansi.
- Jangan sekali-kali menarik atau mengangkat vacuum cleaner dari kabelnya.
- Cabut steker dari stopkontak dinding sebelum membersihkan atau merawat vacuum cleaner.
- Secara teratur periksa bahwa kabelnya tidak rusak. Jangan sekali-kali menggunakan vacuum cleaner jika kabelnya rusak. Semua servis dan perbaikan harus dilakukan oleh pusat Servis resmi. Selalu simpan vacuum cleaner di tempat yang kering.

Informasi konsumen
Electrolux menolak semua tanggung jawab atas segala kerusakan yang timbul akibat penggunaan perangkat secara tidak benar atau apabila perangkat ini dimodifikasi. Produk ini dirancang dengan mempertimbangkan lingkungan hidup. Semua komponen plastik ditandai untuk tujuan daur ulang. Untuk perinciannya, lihat situs web kami: www.electrolux.com

PERINGATAN: Setelah mengumpulkan bubuk pengkondisi karpet khusus, dianjurkan agar penampung debu dikosongkan dan filter kartridnya dibersihkan setiap kali setelah digunakan. Sejumlah siapan mengandung bahan yang jika dibiarkan berada di dalam vacuum cleaner untuk jangka waktu lama, bisa menyebabkan kerusakan. Banyak produk penyegar udara, deodoran rumah tangga, semprotan, dan pemoles/semir mengandung propelan gas yang sangat mudah menyala, dan karena itu, sangatlah penting bahwa produk-produk ini dipunakan dengan secara ketat mematuhi petunjuk produsen yang relevan, adalah esensial bahwa tidak satu pun produk di atas disemprotkan secara langsung ke dalam vacuum cleaner atau salah satu filternya, rangkaian slang, atau ruang debu.

Simbol pada produk atau kemasannya menunjukkan bahwa produk ini tidak boleh diperlakukan sebagai limbah rumah tangga. Produk ini harus diserahkan ke tempat pengumpulan limbah daur-ulang untuk perangkat listrik dan elektronik yang sesuai. Dengan memastikan bahwa produk ini dibuang dengan benar, Anda akan membantu mencegah timbulnya kemungkinan akibat negatif terhadap lingkungan dan kesehatan manusia, yang dapat terjadi jika limbah produk ini tidak ditangani secara benar. Untuk informasi lebih terperinci mengenai daur ulang produk ini, hubungi kantor pemerintah setempat, layanan pembuangan limbah rumah tangga setempat, atau toko tempat Anda membeli produk ini.

Pemecahan masalah
Anda bisa menyelesaikan masalah sendiri di rumah berdasarkan daftar periksa di bawah ini.
Namun, jika masalahnya tetap ada, silakan berkonsultasi dengan Pusat Servis Electrolux resmi terdekat.

MASALAH	KEMUNGKINAN PENYEBAB	PENYELESAIAN
Vacuum cleaner tidak mau hidup.	Stekernya tidak ditancapkan dengan benar ke stopkontak.	Periksalah sambungan steker atau coba stopkontak yang lain.
	Pelindung termal teraktifkan akibat motor agar bisa mendingin.	Tekan tombol ON/OFF dan tunggu 20 – 30 menit untuk suhu tinggi.
Indikator filter* menyala dan terus menyala.	Kantung debu penuh.	Ganti dengan kantung debu baru.
	Filter tersumbat.	Bersihkan atau ganti filter.
Kapasitas peng-hisapan berkurang.	Slang penghisapan tersumbat.	Bersihkan slang.
	Nozel tersumbat.	Bersihkan nozel.
	Kantung debu penuh.	Ganti dengan kantung debu baru.
	Filter tersumbat.	Bersihkan atau ganti filter.
	Slang rusak atau patah.	Ganti slang.
	Penampung debu tidak terpasang.	Pasang Penampung debu di tempatnya.
	Filter tidak terpasang.	Pasang penampung debu di tempatnya.
Panas berlebihan.	Kantung debu penuh.	Ganti dengan kantung debu baru.
	Filter tersumbat.	Bersihkan/ganti filter.

*Berlaku hanya untuk model tertentu

KO

안전 수칙
Electrolux 진공 청소기를 선택해 주셔서 감사합니다.

지침을 모두 읽고 적합한 용도로만 제품을 사용하십시오. 이 진공 청소기는 가정용입니다.

이 제품은 안전에 관하여 책임이 있는 사람이 제품 사용에 관한 감독 또는 지시를 하는경우를 제외하면 신체, 감각 또는 지적 능력이 낮거나 경험과 지식이 부족한 사람(어린이포함)은 사용할 수 없습니다. 진공 청소기는 이중 절연이 되어 있어 접지시킬 필요가없습니다. 어린이가 제품을 가지고 놀지 못하도록 해야 합니다.

다음과 같은 경우에는 진공 청소를 하지 마십시오:
- 공간이 습한 경우.
  - 인화성 기체, 가연성 물질 등이 근처에 있는 경우.
  - 카트리지 필터가 없는 경우(청소기가 손상될 수 있음) 및 먼지통이없는 경우. 안전장치가 부착되어 있어 필터가 없으면 커버가 닫히지 않습니다. 커버를억지로 닫지마십시오.
  - 날카로운 물체.
- 액체(장치의 심각한 손상을 일으킬 수 있음).
- 뜨겁거나 식은 재, 불씨가 있는 담배 꽁초 등.
- 가루 세제, 석고, 콘크리트 먼지 또는 재를 포함한 미세 먼지는 모터에 심각한 손상을유발할 수 있으며 보증 서비스를 받을 수 없습니다. 에어로졸 속에서는 제품에 불이 붙을 수있습니다. 진공 청소기에 직접 또는 근처에 이들 제품을 뿌리지 마십시오.

전기줄 안전 수칙:
- 전기줄이 손상된 경우 위험을 방지하기 위해 제조업체, 서비스 대리점 또는 유사한 자격을갖고 있는 기술자가 교체해야 합니다. 청소기 전기줄은 보증 대상이 아닙니다.
- 전기줄로 진공 청소기를 당기거나 들어올리지 마십시오.
- 진공 청소기를 세척하거나 유지보수하려면 먼저 콘센트에서 플러그를 뽑으십시오.
- 전기줄이 훼손되지 않았는지 정기적으로 점검하십시오. 전기줄이 훼손된 경우 절대 진공청소기를 사용하지 마십시오. 모든 정비 및 수리는 공인 서비스 센터에서 수행해야 합니다. 항상 제품을 건조한 곳에 보관하십시오.

소비자 정보
제조업체는 제품을 잘못 사용해 손상된 경우나 제품을 함부로 개조한 경우 어떤 책임도 지지않습니다. 이 제품은 환경을 감안해 설계되었습니다. 모든 플라스틱 부품에는 재활용을 위한표시가 되어 있습니다. 자세한 내용은 당사 웹사이트(www.electrolux.com)를 참조하십시오.

경고: 카펫트 전용 컨디셔닝 파우더를 빨아들일 경우 사용할 때마다 먼지통을 비우고카트리지 필터를 청소하는 것이 좋습니다. 진공 청소기 안에 오랜 시간 방치할 경우 손상을유발할 수 있는 물질들도 주의해야 할 사항입니다. 많은 방향제, 가정용 냄새 제거제, 스프레이 및 광택제에는 인화성이 매우 강한 가스 추진제가 포함되어 있습니다. 따라서이런 제품을 사용할 때는 관련 제조업체의 지침을 엄격히 준수하는 것이 매우 중요하며 진공 청소기나 필터, 호스 어셈블리 또는 먼지통에 위의 제품들을 직접 분사하지 말아야 합니다.

제품 또는 포장의 기호는 이 제품을 가정용 폐기물로 처리할 수 없다는 표시입니다. 그대신 전기 및 전자 장비 재활용을 담당하는 해당 수집소로 보내서 처리하도록 해야 합니다. 제품을 올바르게 폐기 처분하면 제품을 적절하게 처리하지 못해서 발생할 수 있는 환경과인류에 미치는 잠재적인 부정적 영향을 방지할 수 있습니다. 이 제품의 재활용에 관한 자세한 설명은 가까운 동사무소, 가정용 폐기물 서비스 센터 또는 제품 구입처로 문의하시기바랍니다.

문제해결
다음 점검 목록을 확인해 가정에서 직접 문제해결을 수행할 수 있습니다. 하지만, 문제가 계속되면 가까운 공인 서비스 센터로 문의하시기 바랍니다.

문제	가능한 원인	조치
진공 청소기가 시작되지 않습니다.	플러그가 콘센트에 제대로연결되지 않았습니다.	플러그 연결 상태를 확인하거나 다른 콘센트에 연결하십시오.
	모터를 냉각시키기 위해 과열방지 장치가 작동되었습니다.	온도가 높을 경우 ON/OFF 버튼을 누르고 20-30 분 동안 기다리십시오.
필터 표시등* 이 켜집니다.	먼지봉투가 가득 찼습니다.	먼지봉투를 교체하 주십시오.
	필터가 막혔습니다.	필터를 세척하거나 교체하십시오.
흡입 능력 감소.	흡입 호스가 막혔습니다.	호스를 세척하십시오.
	노즐이 막혔습니다.	노즐을 세척하십시오.
	먼지봉투가 가득 찼습니다.	먼지봉투를 교체하 주십시오.
	필터가 막혔습니다.	필터를 세척하거나 교체하십시오.
	호스가 손상 또는 파손되었습니다.	호스를 교체하십시오.
	먼지봉투가 제 위치에 없습니다.	먼지봉투를 제 위치에 설치하십시오.
	필터가 제 위치에 없습니다.	필터를 제 위치에 설치하십시오.
과열.	먼지봉투가 가득 찼습니다.	먼지봉투를 교체해 주십시오.
	필터가 막혔습니다.	필터를 세척하거나 교체하십시오.

*특정 모델에만 적용

CT

安全預防措施
感謝您選用伊萊克斯真空吸塵器。

閱讀所有說明，並僅將此設備用於其預定用途。本真空吸塵器僅供家庭使用。

本機設計不適合體格、感官或精神能力不健全，或者是缺少經驗和知識的人士（包括兒童）使用，除非他們已透過負責他們安全的人士獲得有關使用本機的監督或說明。本真空吸塵器具備雙重絕緣，無需接地。請監督兒童確保他們不會玩耍本機。

請勿在以下環境使用吸塵器：
- 潮濕的地方。
  - 靠近可燃氣體、可燃物品的環境。
  - 未配備前式濾網（這可能會導致真空吸塵器損壞）及集塵盒的情況下。真空吸塵器已裝有安全裝置，可防止在未配備筒式濾網的情況下蓋上蓋子。請勿試圖強行蓋上蓋子。
  - 尖銳的物品。
- 液體（這可導致機器嚴重損壞）。
- 在高溫或低溫的灰燼、點燃的煙蒂等環境中。
- 細塵，包括洗衣粉，例如石膏、混凝土、粉末等。吸入上述物品可能會導致馬達嚴重損壞，此類損壞不在保固範圍內。氣溶膠產品是易燃物品。不得將此類產品噴向真空吸塵器或其附近範圍。

電源線安全預防措施：
- 如果電源線已損壞，則應由製造商、其服務代理商或類似的合格人員更換，以避免發生危險。真空吸塵器電源線的損壞不在保固範圍內。
- 切勿用電源線拉扯或抬高真空吸塵器。
- 清潔或維護真空吸塵器之前，請先拔下電源插頭。
- 請定期檢查電源線是否受損。切勿使用電源線受損的吸塵器。所有的服務與維修必須由授權的服務中心執行。請將真空吸塵器始終放置在乾燥的地方。

消費者資訊
伊萊克斯 拒絕承擔所有因為不當使用或更動裝置而使裝置受損的任何責任。本產品以環保概念為設計理念。所有塑膠零件均標有回收標誌。詳情請參見我們的網站： www.electrolux.com

警告： 針對吸取專有地毯清潔粉，建議在每次使用之後清空集塵盒及清潔筒式濾網。大部份清潔粉含有一些化學物質，若長時間留在真空吸塵器內可能會導致真空吸塵器受損。許多空氣清新劑、家用除臭劑、噴霧劑和拋光劑都含有高度易燃的氣體推進劑，因此，嚴格按照相關製造商的說明使用上述這些產品非常重要。更重要的是，不得將上述產品直接噴向真空吸塵器內或任何濾網、軟管組件或集塵盒。

產品上或其包裝上的 標記表示不能把該產品作為家庭垃圾處理。應該將其棄置在電氣與電子設備廢品的適當回收站點。透過確保正確棄置本產品，您也可以幫助避免由於不適當處理廢品而為環境和人類健康帶來潛在的負面影響。如需關於回收本品的更詳細資訊，請聯絡您當地的廢物回收部門、您的家庭垃圾處理服務點，或您購買產品的商店。

疑難排解
您可以按照以下的檢查清單在家自行處理真空吸塵器的故障。
然而，如果問題依然存在，請向最近的授權伊萊克斯服務中心諮詢。

問題	可能原因	解決方法
真空吸塵器不會啟動。	插頭沒有正確連接到插座上。	檢查插頭連接或嘗試插入到其他插座上。
	因馬達過熱而啟動了熱保護裝置，以便冷卻。	針對高溫情況，請按下 ON/OFF 按鈕，然後等 20 至 30分鐘。
濾網指示燈*亮起並保持亮起狀態。	集塵袋滿了。	清空集塵袋。
	濾網阻塞。	清潔或替換濾網。
吸入能力降低。	抽吸軟管阻塞。	清潔軟管。
	吸嘴阻塞。	清潔吸嘴。
	集塵袋滿了。	清空集塵袋。
	濾網阻塞。	清潔或替換濾網。
	軟管受損或破裂。	更換軟管。
	集塵袋安置不到位。	正確放入集塵袋。
	濾網安置不到位。	正確放入濾網。
過熱。	集塵袋滿了。	清空集塵袋。
	濾網阻塞。	清潔或替換濾網。

*僅適用於特定型號。

AR

احتياطات السلامة
شكراً لاختيارك مكنسة كهربائية من **Electrolux**.

اقرأ التعليمات بالكامل واستخدم الجهاز وفقاً للغرض المقصود منه فقط. هذه المكنسة الكهربية معدة للاستخدام المنزلي فقط.

هذا الجهاز غير مجهز للاستخدام من أشخاص ذوي قدرات حركية أو قدرات حسية وذهنية محدودة (ويتضمن ذلك الأطفال)، أو من يعانون من قلة الخبرة أو المعرفة، إلا في حالة استخدام الجهاز تحت إشراف أو مراقبة شخص مؤهل مسؤول عن سلامته. المكنسة الكهربائية مزودة بعزل مزدوج ولا تحتاج إلى التأريض. يجب مراقبة الأطفال للتأكد من عدم عبثهم في الجهاز.

لا تستخدم الجهاز:
- على أرضية رطبة.
  - بالقرب من الغازات أو المواد القابلة للاشتعال وما إلى ذلك.
  - بدون المرشّح (قد يؤدي ذلك إلى تلف الجهاز) ووعاء الأتربة. أداة أمان مثبتة لمنع الغطاء من الغلق بدون وجود المرشّح. لا تحاول غلق الغطاء بالقوة.
  - أدوات حادة.
- سوائل (قد يؤدي ذلك إلى حدوث تلف بالغ بالجهاز).
- جمرات ساخنة أو باردة، وأعقاب السجائر المشتعلة، إلخ.
- الغبار الدقيق، مثل مساحيق التنظيف والجص والأسمنت أو الرماد على سبيل المثال. قد تتسبب تلك الأشياء في حدوث تلف شديد في المحرك - الضمان لا يغطي ذلك التلف. المنتجات المباعة في شكل بخاخ قد تكون قابلة للاشتعال. لا تستخدم أي من هذه المنتجات على الجهاز أو بالقرب منه.

تدابير وقائية خاصة بالسلك الكهربائي:
- في حالة تلف السلك الكهربائي، يجب استبداله عن طريق الشركة المصنعة أو أحد وكلائها أو عامل مؤهل لتجنب أي أخطار. الضمان لا يغطي ت