版本	变更描述	变更日期	平面
A01	初始发行	2021/10/26	余铠懿

裁切线　辅助线
压痕线　牙　刀
V 槽 线　画　线
半穿刀

■外表面视图　□内表面视图

UGREEN

Portable Wireless Mouse

Model: MU001

User Manual | Benutzerhandbuch | Manuel de l'utilisateur
Manual de usuario | Manuale Utente | 用户手册 | دليل المستخدم
Handleiding | Användarmanual | Instrukcja Obsługi

— 1 —

Product Overview

DE: Produktübersicht | **FR:** Présentation du Produit | **ES:** Detalles del producto | **IT:** Panoramica del Prodotto | **CN:** 产品展示 | **AR:** تفتيح على علامة تبطيا | **NL:** Productoverzicht | **SE:** Product Översikt | **PL:** Przegląd Produktów

❶ **EN:** Left Button
DE: Linke Maustaste
FR: Bouton Gauche
ES: Botón Izquierdo
IT: Sinistro Pulsante
CN: 左键
AR: الزر الأيسر
NL: Linker Knop
SE: Vänster Knapp
PL: Lewy Przycisk

❷ **EN:** Scroll Wheel
DE: Scrollrad
FR: Roulette de Défilement
ES: Rueda de desplazamiento
IT: Rotella di Scorrimento
CN: 中键/滚轮
AR: عجلة التمرير
NL: Muis Wiellje
SE: Scrollhjul
PL: Kółko Przewijania

❸ **EN:** Power Indicator
DE: Stromanzeiger
FR: Indicateur d'Alimentation
ES: Indicador de encendido
IT: Power Indicatore
CN: 电源指示灯
AR: مؤشر الطاقة
NL: Stroomindicator
SE: Strömindikator
PL: Wskaźnik Mocy

❹ **EN:** Right Button
DE: Rechte Maustaste
FR: Bouton Droit
ES: Botón derecho
IT: Destro Pulsante
CN: 右键
AR: الزر الأيمن
NL: Rechter Knop
SE: Höger Knapp
PL: Prawy Przycisk

❺ **EN:** Receiver
DE: Empfänger
FR: Récepteur
ES: Receptor
IT: Ricevitore
CN: 接收器
AR: مستقبل
NL: Ontvanger
SE: Mottagare
PL: Odbiorca

❻ **EN:** Power Button
DE: Power Tasten
FR: Bouton d'Alimentation
ES: Botón de encendido
IT: Pulsante di Power
CN: 电源开关
AR: زر التشغيل
NL: Aanknop
SE: Strömknappen
PL: Przycisk Zasilania

❼ **EN:** Optical Sensor
DE: Optischer Sensor
FR: Capteur Optique
ES: Sensor óptico
IT: Sensore Ottico
CN: 光学传感器
AR: أجهزة الاستشعار البصرية
NL: Optische Sensor
SE: Optisk Sensor
PL: Czujnik Optyczny

❽ **EN:** DPI Switch
DE: DPI Switch
FR: Switch DPI
ES: Interruptor DPI
IT: DPI Switch
CN: DPI 切换键
AR: زر الفأرة
NL: Dpi Schakelaar
SE: Dpi Omkopplare
PL: Przełącznik Dpi

— 2 —

— 3 —

Before You Start

DE: Vor Verwendung Gebrauchsanweisung lesen
FR: Avant Utilisation | **ES:** Antes de Uso | **IT:** Prima di Usare
CN: 使用须知 | **AR:** يرجى قراءة | **NL:** Voordat Je Start
SE: Innan Du Börjar | **PL:** Zanim Zaczniesz

EN
- The battery is not included in this product, please purchase one by yourself.
- The product may enter sleep mode if you do not use it for 30 minutes, however, you can move the mouse or randomly click it to wake it up.

DE
- Das Produkt enthält keine Batterie, kaufen Sie es bitte separat.
- Wenn Sie die Maus 30 Minuten lang nicht verwenden, wird das Produkt möglicherweise in den Ruhemodus wechseln. Sie können die Maus bewegen oder zufällig darauf klicken, um es erneut aufzuwecken.

FR
- La pile n'est pas incluse dans ce produit, veuillez l'acheter vous-même.
- La souris peut se mettre en veille si vous ne l'utilisez pas pendant 30 minutes, mais vous pouvez la déplacer ou cliquer dessus au hasard pour la réveiller.

ES
- La pila no está incluida en este producto, compre una usted mismo.
- El producto puede entrar en modo de reposo si no lo usa durante 30 minutos, sin embargo, puede moverlo o hacer clic aleatoriamente en él para activarlo.

IT
- La batteria non è inclusa in questo prodotto, si prega di acquistarne una da soli.
- Il prodotto potrebbe entrare in modalità di sospensione se non lo si utilizza per 30 minuti, tuttavia è possibile spostare il mouse o fare clic casualmente per riattivarlo.

CN
- 本产品出厂时不含电池，请自行购买开启安装。
- 使用过程中，若超过在 30 分钟内无任何操作，则进入睡眠模式，可移动鼠标或随性点击键以唤醒鼠标。

AR
- لا يتم تضمين البطارية في هذا المنتج، يرجى شراء واحدة بنفسك.
- قد يدخل المنتج في وضع السكون إذا لم تستخدمه لمدة 30 دقيقة، ومع ذلك، يمكنك تحريك الفأرة أو النقر فوقه بشكل عشوائي لتنشيطه.

NL
- De batterij is niet bij dit product inbegrepen, koop er zelf een.
- Het product kan in de slaapmodus gaan als u het 30 minuten niet gebruikt, maar u kunt de muis verplaatsen of er willekeurig op klikken om het wakker te maken.

SE
- Batteriet ingår inte i denna produkt, köp ett själv.
- Produkten kan gå in i viloläge om du inte använder den på 30 minuter, men du kan flytta musen eller klicka på den slumpmässigt för att väcka den.

PL
- Bateria nie jest dołączona do tego produktu, kup ją samodzielnie.
- Produkt może przejść w tryb uśpienia, jeśli nie jest używany przez 30 minut, jednak możesz poruszać myszą lub losowo kliknąć, aby go wybudzić.

— 4 —

— 5 —

How to Use

DE: Gebrauchsanleitungen | **FR:** Fonctionnement
ES: Cómo Usar | **IT:** Come usare | **CN:** 首次使用
AR: كيف تستخدم | **NL:** Hoe Het Werkt | **SE:** Hur Det Fungerar
PL: Jak To Działa

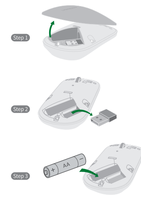

— 6 —

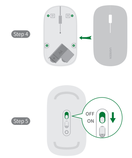

EN
Step 1: Open the mouse cover.
Step 2: Grab the receiver.
Step 3: Insert the AA alkaline battery (excluded).
Step 4: Align the cover with mouse correctly then install it back.
Step 5: Turn on the mouse and the power indicator will light up for 3 seconds.

DE
Schritt 1: Öffnen die Abdeckung der Maus
Schritt 2: Ziehen Sie den Empfänger heraus.
Schritt 3: Legen die AA-Alkalibatterie (nicht enthalten) ein.

— 7 —

Schritt 4: Richten Sie bitte die Befestigungsschnalle richtig in die Befestigungsloch aus und installieren die Abdeckung der Maus wieder.
Schritt 5: Schalten Sie die Maus ein und die Betriebsanzeige wird 3 Sekunden lang aufleuchten.

FR
Étape 1: Ouvrez le couvercle de la souris.
Étape 2: Retirez le récepteur.
Étape 3: Insérez la pile alcaline AA (exclue).
Étape 4: Alignez correctement le couvercle sur la souris, puis remettez-le en place.
Étape 5: Allumez la souris et l'indicateur d'alimentation s'allumera pendant 3 secondes.

ES
Paso 1: Abre la tapa del ratón.
Paso 2: Saque el receptor.
Paso 3: Inserte la pila alcalina AA (excluida).
Paso 4: Cubre la tapa
Paso 5: Enciende el ratón y el indicador de encendido se encenderá durante 3 segundos.

I T
Passaggio 1: Aprire il coperchio del mouse.
Passaggio 2: Portare fuori il ricevitore.
Passaggio 3: Inserire la batteria alcalina AA (esclusa).
Passaggio 4: Allineare correttamente la cover con il mouse, e poi reinstallarla.
Passaggio 5: Accendere il mouse e l'indicatore di alimentazione si accenderà per 3 secondi.

— 8 —

CN
步骤 1：打开鼠标盖。
步骤 2：取出接收器。
步骤 3：装入 AA 碱性电池（出厂不含）。
步骤 4：将固定扣对准孔位，合上鼠标盖。
步骤 5：推动电源开关，并切换鼠标，电源指示灯亮起约 3 秒。

AR
الخطوة 1: افتح غطاء الفأرة.
الخطوة 2: أخرج جهاز الاستقبال.
الخطوة 3: أدخل البطارية القلوية AA (مستبعدة).
الخطوة 4: قم بمحاذاة الغطاء بشكل صحيح ثم قم بتثبيته مرة أخرى.
الخطوة 5: قم بتشغيل الفأرة وسيضيء مؤشر الطاقة لمدة 3 ثوان.

NL
Stap 1: Open de muscover.
Stap 2: Pak de ontvanger.
Stap 3: Plaats de AA alkalinebatterij (niet meegeleverd).
Stap 4: Lijn de hoes correct uit met de muis en installeer deze vervolgens terug.
Stap 5: Schakel de muis in en de stroomindicator zal 3 seconden oplichten.

SE
Steg 1: Öppna musluckan.
Steg 2: Ta tag i mottagaren.
Steg 3: Sätt i alkalisk AA batteri (exkluderat).
Steg 4: Rikta in locket med musen på rätt sätt och installera sedan tillbaka det.
Steg 5: Slå på musen och strömindikatorn tänds i 3 sekunder.

— 9 —

PL
Krok 1: Otwórz pokrywę myszy.
Krok 2: Chwyć odbiornik.
Krok 3: Włóż baterię alkaliczną AA (brak w zestawie).
Krok 4: Dopasuj prawidłowo pokrywę do myszy, a następnie zainstaluj ją z powrotem.
Krok 5: Włącz mysz, a wskaźnik zasilania zaświeci się na 3 sekundy.

Auto-Pairing

DE: Auto-Pairing | **FR:** Appairage Automatique
ES: Emparejamiento Automático | **IT:** Associazione Automatica
CN: 自动配对 | **AR:** الاقتران التلقائي | **NL:** Automatisch Koppelen
SE: Auto Parring | **PL:** Automatyczne Parowanie

EN
- Insert the receiver into your PC/laptop.
- You can use the mouse normally when the arrow shows up on the screen.

— 10 —

DE
- Stecken Sie den Empfänger in Ihren PC/Laptop.
- Sie können die Maus normal verwenden, wenn der Pfeil auf dem Bildschirm angezeigt wird oder die Maus bewegen.

FR
- Insérez le récepteur dans votre PC/ordinateur portable.
- Vous pouvez utiliser la souris normalement lorsque le curseur apparaît à l'écran.

ES
- Inserte el receptor en su PC / ordenador portátil.
- Puede usar el ratón normalmente cuando el cursor aparece en la pantalla.

IT
- Inserire il ricevitore nel PC/ Laptop.
- Puoi utilizzare normalmente il mouse quando la freccia viene visualizzata sullo schermo.

CN
- 将接收器插入您的设备。
- 点击鼠标任意按键，移动鼠标，直至屏幕出现鼠标光标即可正常使用。

AR
- أدخل جهاز الاستقبال في جهاز الكمبيوتر الخاص/المحمول.
- يمكنك استخدام الفأرة بشكل طبيعي عندما يظهر السهم على الشاشة.

— 11 —

— 12 —

NL
- Plaats de ontvanger in uw PC/ laptop.
- U kunt de muis normaal gebruiken wanneer de pijl op het schern verschijnt.

SE
- Sätt in mottagaren i din dator/ bärbara dator.
- Du kan använda musen normalt när pilen dyker upp på skärmen.

PL
- Włóż odbiornik do komputera/ laptopa.
- Mysz można normalnie używać, gdy na ekranie pojawi się strzałka.

Manual Pairing

DE: Manual Pairing | **FR:** Appairage Manuel
ES: Emparejamiento Manual | **IT:** Associazione Manuale
CN: 手动配对 | **AR:** الاقتران اليدوي | **NL:** Handmatig Koppelen
SE: Manuell Parning | **PL:** Ręczne Parowanie

EN
If the auto-pairing fails, please follow steps below:
Press and hold "left button + scroll wheel + right button" for 3 seconds until the mouse blinks green, then insert the receiver into your PC/laptop for auto-pairing.
Note:
When in pairing process, please put your mouse near the receiver.

DE
Wenn das automatische Pairing fehlschlägt, führen Sie bitte die folgenden Schritte aus:
Halten Sie "linke Taste + Scrollrad + rechte Taste" 3 Sekunden lang gedrückt, bis die Maus grün blinkt, und dann stecken den Empfänger für die automatische Kopplung in Ihren PC/Laptop.
Hinweis:
Bitte nähern Sie Ihre Maus während des Pairing-Vorgangs dem Empfänger.

FR
Si l'appairage automatique échoue, veuillez suivre les étapes suivantes:
Appuyez et maintenez "bouton gauche + roulette de défilement + bouton droit" pendant 3 secondes jusqu'à ce que la souris clignote en vert, puis insérez le récepteur dans votre PC/ordinateur portable pour l'appairage automatique.
Note:
Veuillez placer votre souris près du récepteur pendant l'appairage.

ES
Si el emparejamiento automático falla, siga los pasos a continuación:
Mantenga presionado el "botón izquierdo + rueda de desplazamiento + botón derecho" durante 3 segundos hasta que el indicador parpadee en verde, luego inserte el receptor en su PC / ordenador portátil para el emparejamiento automático.
Nota:
cuando esté en proceso de emparejamiento, coloque el ratón cerca del receptor.

— 13 —

I T
Se l'accoppiamento automatico non riesce, seguire i passaggi seguenti:
Premere e tenere premuto " pulsante sinistro + rotella di scorrimento + pulsante destro" per 3 secondi finché il mouse lampeggia in verde, e poi inserire il ricevitore nel PC / Laptop per l'accoppiamento automatico.
Nota:
Durante il processo di associazione, avvicinare il mouse al ricevitore.

CN
如果自动配对失败，请按以下操作：
同时长按鼠标"左键+滚轮+右键"持续 3 秒，绿灯闪烁，再将接收器插入设备即可自动配对。
注意：
配对时鼠标需靠近接收器。

AR
إذا فشل الإقران التلقائي، يفرض اتباع الخطوات التالية:
اضغط مع الاستمرار على "الزر الأيسر + عجلة التمرير + الزر الأيمن" لمدة 3 ثوان حتى يومض الماوس باللون الأخضر، ثم أدخل جهاز الاستقبال في جهاز الكمبيوتر/ الكمبيوتر المحمول لإجراء الاقتران التلقائي.
ملاحظة:
أثناء عملية الاقتران يرجى وضع الماوس بالقرب من جهاز الاستقبال.

NL
Als het automatisch koppelen mislukt, volg dan de onderstaande stappen:
Houd "linkerknop + scrollwiel + rechterknop" 3 seconden ingedrukt totdat de muis groen knipoogt en plaats vervolgens de ontvanger in uw PC/ laptop voor automatisch koppelen.
Hints:
Houd tijdens het koppelen uw muis in de buurt van de ontvanger.

— 14 —

SE
Om den automatiska parningen misslyckas följer du stegen nedan:
Håll "vänster knapp + rullningshjul + höger knapp" intryckt i 3 sekunder tills musen blinkar grönt, sätt sedan in mottagaren i din dator/ bärbar dator för automatisk parning.
Tips:
När du är i parnings processen, placera musen nära mottagaren.

PL
Jeśli automatyczne parowanie nie powiedzie się, wykonaj poniższe czynności:
Naciśnij i przytrzymaj "lewy przycisk + kółko przewijania + prawy przycisk" przez 3 sekundy, aż mysz zaczne migać na zielono, a następnie włóż odbiornik do komputera/ laptopa w celu automatycznego sparowania.
Uwaga:
podczas parowania umieść mysz w pobliżu odbiornika.

— 15 —

DPI Adjustment

DE: DPI Einstellung | **FR:** Ajustement DPI | **ES:** Ajuste de DPI
IT: DPI Regolazione | **CN:** DPI 型号灯常亮调节 | **AR:** DPI تعديل
NL: DPI Aanpassing | **SE:** DPI Justering | **PL:** Dostosowanie DPI

DPI	1000 DPI	LED blinks once
DPI	1600 DPI	LED blinks twice
DPI	2000 DPI	LED blinks three times
DPI	4000 DPI	LED blinks four times

EN
The default DPI is 1600, short press the DPI switch to set the mouse sensitivity and the modified DPI will be saved automatically.

— 16 —

DE
Die Standard-DPI ist 1600. Drücken Sie den DPI-Schalter kurz, um die Mausempfindlichkeit einzustellen, und die geänderten DPI werden automatisch gespeichert.

FR
Le DPI par défaut est 1600, appuyez brièvement sur le switch DPI pour régler la sensibilité de la souris et le DPI modifié sera enregistré automatiquement.

ES
El DPI predeterminado es 1600, presione brevemente el interruptor DPI para configurar la sensibilidad del ratón y el DPI modificado se guardará automáticamente.

I T
Il DPI predefinito è 1600, premere brevemente l'interruttore DPI per impostare la sensibilità del mouse e il DPI modificato verrà salvato automaticamente.

CN
产品出厂默认 1600 DPI，短按 DPI 切换键，可设置鼠标灵敏度，设置后会自动保存。

AR
DPI الافتراضي هو 1600، اضغط لفترة قصيرة على مفتاح DPI لضبط حساسية الفأرة وسيتم حفظ DPI المعدل تلقائيًا.

— 17 —

NL
De standaard DPI is 1600, druk kort op de DPI schakelaar om de muisgevoeligheid in te stellen en de gewijzigde DPI wordt automatisch opgeslagen.

SE
Standard DPI är 1600, tryck kort på DPI-omkopplaren för att ställa in musens känslighet och den modifierade DPI:sparas automatiskt.

PL
Domyślne DPI to 1600, krótko naciśnij przełącznik DPI, aby ustawić czułość myszy, a zmodyfikowane DPI zostanie zapisane automatycznie.

Low Battery Indicator

DE: Batteriestandsanzeige | **FR:** Indicateur de Batterie Faible
ES: Indicador de Batería Baja | **IT:** Indicatore di Batteria Scarica
CN: 低电量提示 | **AR:** مؤشر انخفاض البطارية
NL: Indicatie Batterij Bijna Leeg | **SE:** Lågt Batteriindikator
PL: Wskaźnik Niskiego Poziomu Baterii

EN
- When the battery voltage is too low, the mouse will turn off automatically.
- When the power indicator keeps blinking for about 5 seconds, it indicates that the remaining battery is lower than 5%. Please change a new battery.

— 18 —

DE
- Wenn die Batteriespannung zu niedrig ist, schaltet sich die Maus automatisch aus.
- Wenn die Betriebsanzeige etwa 5 Sekunden lang blinkt, weist dies darauf hin, dass die verbleibende Batteriekapazität weniger als 5 % beträgt. Bitte wechseln Sie eine neue Batterie.

FR
- Lorsque la tension de la pile est trop faible, la souris s'éteint automatiquement.
- Lorsque l'indicateur d'alimentation continue de clignoter pendant environ 5 secondes, il indique que la batterie restante est inférieure à 5%. Veuillez changer une nouvelle pile.

ES
- Cuando el voltaje de la pila es demasiado bajo, el ratón se apagará automáticamente.
- Cuando el indicador de encendido parpadea continuamente durante unos 5 segundos, lo que indica que la capacidad de pila restante es inferior al 5%. Haga el favor de cambiar una pila nueva.

IT
- Quando la tensione della batteria è troppo bassa, il mouse si spegne automaticamente.
- Quando l'indicatore di alimentazione continua a lampeggiare per circa 5 secondi, indica che la batteria rimanente è inferiore al 5%. Si prega di cambiare una nuova batteria.

— 19 —

CN
- 电池电压过低时，鼠标自动关机。
- 当鼠标的电源指示灯约在闪烁 5 秒左右时，表明鼠标剩余电量低于 5%，请及时更换电池。以免影响使用。

AR
- عندما يكون جهد البطارية منخفضًا جدًا، سيتم إيقاف تشغيل الفأرة تلقائيًا.
- عندما يستمر مؤشر الطاقة في الوميض لمدة 5 ثوانٍ تقريبًا، فهذا يعني أن أن البطارية المتبقية أقل من 5٪. الرجاء تغيير بطارية جديدة.

NL
- Wanneer de batterijspanning te laag is, wordt de muis automatisch uitgeschakeld.
- Als de stroomindicator ongeveer 5 seconden blijft knipperen, geeft dit aan dat de resterende batterijcapaciteit minder dan 5% is. Vervang een nieuwe batterij.

SE
- När batteri spänningen är för låg stängs musen av automatiskt.
- När strömindikatorn fortsätter att blinka i cirka 5 sekunder, indikerar det att det återstående batteriet är lägre än 5%. Byt ett nytt batteri.

PL
- Gdy napięcie baterii jest zbyt niskie, mysz wyłączy się automatycznie.
- Gdy wskaźnik zasilania miga przez około 5 sekund, oznacza to, że poziom naładowania baterii jest niższy niż 5%. Wymień nową baterię.

— 20 —

Specifications

DE: Spezifikationen | **FR:** Spécifications | **ES:** Especificaciones
IT: Specifiche | **CN:** 产品参数 | **AR:** المواصفات | **NL:** Precificaties
SE: Specifikation | **PL:** Specyfikacja

Mode	Wireless - 2.4 GHz
Operating Distance	10 m/32.8 ft
DPI	1000/1600/2000/4000 DPI
Operating Voltage	1.5v
Operating Current	10mA
Compatible Systems	Windows 7/8.1/10/11
	macOS 10.5 or later
	Linux
	Chrome OS
	Android
Operating Temperature	-0℃ ~ 40℃/23℉~104℉
Storage Temperature	-10℃ ~ 60℃/14℉~140℉

— 21 —

Notes

DE: Hinweise | **FR:** Notes | **ES:** Notas | **IT:** Note
CN: 注意事项 | **AR:** ملاحظات | **NL:** Hints | **SE:** Tips | **PL:** Uwaga

EN
- Please do not modify or disassemble the product except when you need to change the battery.
- Do not point the laser light of mouse at others' eyes.
- Please take out the battery when the product is not in use for a long time.
- Do not submerge the product, expose it to extreme temperatures or in a moist environment.

DE
- Bitte modifizieren oder zerlegen Sie das Produkt nicht, außer wenn Sie die Batterie wechseln müssen.
- Richten Sie das Laserlicht der Maus nicht auf die Augen anderer.
- Wenn das Produkt längere Zeit nicht verwendet wir, nehmen Sie bitte den Akku heraus.
- Tauchen Sie das Produkt nicht unter oder setzen es extremen Temperaturen oder einer feuchten Umgebung aus.

FR
- Veuillez ne pas modifier ou démonter le produit, sauf lorsque vous devez changer la pile.
- Ne dirigez pas le laser de la souris vers les yeux.
- Veuillez retirer la pile lorsque le produit n'est pas utilisé pendant une longue période, afin d'éviter les dommages du produit causés par les fuites de la pile et la corrosion.
- Ne pas immerger le produit, l'exposer dans des environnements à haute température ou humides.

— 22 —

ES
- No modifique ni desmonte el producto excepto cuando necesite cambiar la pila.
- No apunte la láser del ratón a los ojos de otras personas.
- Saque la pila cuando el producto no se utilice durante mucho tiempo.
- No sumerja el producto, no lo exponga a temperaturas extremas o a un ambiente húmedo.

IT
- Si prega di non modificare o smontare il prodotto tranne quando è necessario sostituire la batteria.
- Non puntare la luce laser del mouse negli occhi degli altri.
- Si prega di estrarre la batteria quando il prodotto non è in uso per lungo tempo.
- Non immergere il prodotto, esporlo a temperature estreme o in un ambiente umido.

CN
- 除更换电池外，请勿自行拆卸或改造产品。
- 请勿将本产品的光束照射他人眼睛。
- 长期不使用本产品时，请取出电池，以免电池漏液和腐蚀损坏产品。
- 请勿将产品浸入任何液体中，或暴露在高温或潮湿的环境中。

AR
- من فضلك لا تقم بتعديل أو تفكيك المنتج إلا عندما تحتاج إلى تغيير البطارية.
- لا توجه ضوء الليزر الخاص بي على عيون الآخرين.
- يرجى إخراج البطارية عندما لا يكون المنتج قيد الاستخدام لفترة طويلة.
- لا تغمر المنتج في الماء، أو تعرضه لدرجات حرارة شديدة أو في بيئة رطبة.

— 23 —

NL
- Wijzig of demonteer het product niet, behalve wanneer u de batterij moet vervangen.
- Richt het laserlicht van de muis niet op de ogen van anderen.
- Verwijder de batterij als het product lange tijd niet in gebruik is.
- Dompel het product niet onder, stel het niet bloot aan extreme temperaturen of in een vochtige omgeving.

SE
- Ändra eller demontera inte produkten förutom när du behöver byta batteri.
- Rikta inte musens laserljus mot andras ögon.
- Ta ut batteriet när produkten inte används på länge.
- Sänk inte ned produkten, utsätt den inte för extrema temperaturer eller i fuktig miljö.

PL
- Proszę nie modyfikować ani demontować produktu, z wyjątkiem sytuacji, gdy konieczna jest wymiana baterii.
- Nie kieruj światła laserowego myszy na oczy innych osób.
- Wyjmij baterię, gdy produkt nie jest używany przez dłuższy czas.
- Nie zanurzaj produktu, nie wystawiaj go na działanie ekstremalnych temperatur lub w wilgotnym środowisku.

— 24 —

Package Contents

DE: Packungsinhalt | **FR:** Contenu de l'Emballage
ES: Contenido del paquete | **IT:** Contenuto della Confezione
CN: 包装清单 | **AR:** محتويات العبوة | **NL:** Verpakkingsinhoud
SE: Paket Innehåll | **PL:** Zawartość Packi

1 × Portable Wireless Mouse　1 × User Manual

1 × Receiver

— 25 —

Important WEEE Information

This symbol on the product(s) and / or accompanying documents indicates that, under the new Directive 2012/19/EU on waste electrical and electronic equipment (WEEE), product(s) used at the end of their lifetime should not be mixed with general household waste. For proper treatment, recovery and recycling, please take this product(s) to designated collection points where it will be accepted free of charge.

Disposing of this product correctly will help save valuable resources and prevent any potential negative effects upon human health and environment, which could otherwise arise from inappropriate waste handling.

Please contact your local authority for further details of your nearest designated collection point.

Penalties may be applicable for incorrect disposal of this waste, in accordance with your national legislation.

For professional users in the European Union
If you wish to discard electrical and electronic equipment, please contact your dealer or supplier for further information.

For disposal in countries outside of the European Union
This symbol is only valid in the European Union (EU). If you wish to discard this product please contact your local authorities or dealer and ask for the correct method of disposal.

Learn more about the EU Declaration of Conformity: https://www.ugreen.com/download/

Warranty Information

A limited 3-year warranty applies to all UGREEN products purchased from UGREEN official store or authorized sellers. Please feel free to contact us if you run into any problems.

— 26 —

FCC Statement

This device complies with Part 15 of the FCC rules. Operation is subject to the following two conditions: (1) this device may not cause harmful interference, and (2) this device must accept any interference received, including interference that may cause undesired operation.
Warning: Changes or modifications not expressly approved by the party responsible for compliance could void the user's authority to operate the equipment.

FCC Radiation Exposure Statement

This equipment complies with FCC radiation exposure limits set forth for an uncontrolled environment.
This equipment should be installed and operated in conjunction with any other antenna or transmitter.
Note: This equipment has been tested and found to comply with the limits for a Class B digital device, pursuant to part 15 of the FCC Rules. These limits are designed to provide reasonable protection against harmful interference in a residential installation. This equipment generates uses and can radiate radio frequency energy and, if not installed and used in accordance with the instructions, may cause harmful interference to radio communications. However, there is no guarantee that interference will not occur in a particular installation. If this equipment does cause harmful interference to radio or television reception, which can be determined by turning the equipment off and on, the user is encouraged to try to correct the interference by one or more of the following measures:
—Reorient or relocate the receiving antenna.
—Increase the separation between the equipment and receiver.
—Connect the equipment into an outlet on a circuit different from that to which the receiver is connected.
—Consult the dealer or an experienced radio/TV technician for help.

The device has been evaluated to meet general RF exposure requirement.
The device can be used in portable exposure condition without restriction.

— 27 —

备注：
1. 材质：70g书写纸
2. 印刷颜色：单黑+1专　　pantone 356C
3. 展开尺寸：420x200mm
4. 成型尺寸：60x100
5. 尺寸公差：±1 mm
6. 成型工艺：风琴折
7. 所有成品及辅料符合欧盟包装指令94/62/EC，美国TPCH，欧盟REACH

SELECT			V							
Dim \ TOL.	A	B	C	EPS	EPE	EPP	BAG	CTN	LABEL
0~6	0.05	0.05	0.10						0.20
6~30	0.10	0.15	0.20	0.50	0.50	0.50	3.00		0.20
30~120	0.15	0.20	0.30	0.50	0.50	0.50	5.00	1.00	0.25
120~300	0.20	0.30	0.40	1.00	1.00	1.00	10.00	1.00	0.30
300~450	0.25	0.40	0.50	2.00	2.00	2.00	15.00	2.00	0.50
450~600	0.30	0.50	0.60	3.00	3.00	3.00	20.00	3.00	0.80
DRAFT TOLERANCE			± 0.20°		CRITICAL DIM. MARK				*

SCALE 1:1
SHEET 1/1
UNIT mm

UGREEN 绿联 深圳市绿联科技股份有限公司

物料名称: MU001 90372/90373/90374 共用说明书

产品名称	料号	项目工程师	核准
便携无线鼠标	0104.0203.BB.90372.00	肖火生	曾李同