产品说明书

材质：105g铜版纸
尺寸：60x88mm
工艺：过哑膜
备注：红色线框不印刷，正反印刷，风琴折；
纸张无开裂、无破损、无变形，印刷清晰、不偏色。

ACEFAST D15

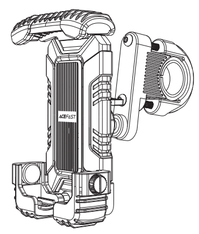

Quick Start Guide
D15 bicycle holder

Product picture

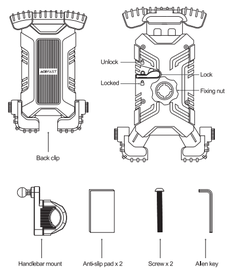

Thank you for purchasing the product.
Please read this user manual carefully and keep it for future reference. If you need any assistance, please contact our support team with your product model number and Amazon order number.

Operating Instructions

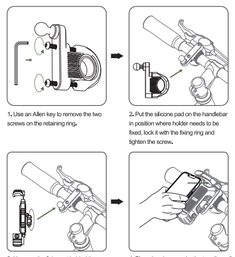

1. Use an Allen key to remove the two screws on the retaining ring.
2. Put the silicone pad on the handlebar in position where holder needs to be fixed, lock it with the fixing ring and tighten the screw.
3. Unscrew the fixing nut behind the back clip, put the universal ball into the bolt, and then tighten the nut.
4. Place the phone under the top clip, pull down the bottom clip to secure the bottom of the phone, when the phone is secure, turn the red switch on the back to the "closed" position. To remove the phone, turn the switch on the back to the "open" position, pull the bottom clip and remove the phone.

EN

Инструкции по эксплуатации

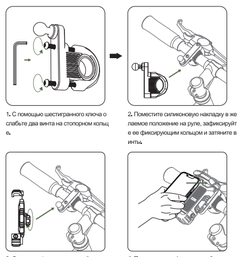

1. С помощью шестигранного ключа о слабьте два винта на стопорном кольц е.
2. Поместите силиконову накладу в на лаемое положение на руле, зафиксируйт е ее фиксирующим кольцом и затяните в инты.
3. Открутите фиксирующую гайку за зад ним замком, вставьте универсальн шарик в болт, после чего затяните гайку .
4. Поместите телефон в верхний, после за ного замка, сдвиньте нижнюю, чтобы за крыть задний замок, поместите телефон на место, затем поверните красный переж лючатель блокировки на задней стороне задного замка, чтобы зафиксировать ег с, активируйте переключатель блокировк и и выньте телефон.

RU

Instrucciones de operación

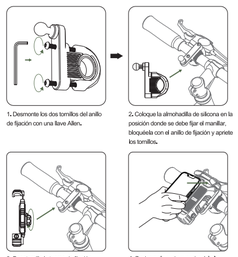

1. Desmonte los dos tornillos del anillo de fijación con una llave Allen.
2. Coloque la almohadilla de silicona en la posición donde se debe fijar el manillar, bloquéela con el anillo de fijación y apriete los tornillos.
3. Desatornille la tuerca de fijación detrás de la abrazadera trasera, coloque la bola universal en el perno y luego apriete la tuerca.
4. Sostenga la parte superior del clip trasero con el teléfono móvil, retire el clip de fijación del clip trasero, coloque el teléfono móvil y luego tire del interruptor de bloqueo rojo en la parte posterior del clip trasero para fijarlo. Encienda el interruptor de bloqueo y saque el teléfono.

ES

操作说明

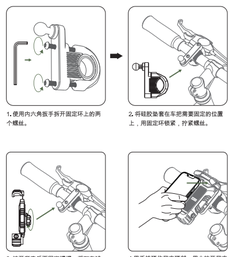

1. 使用内六角扳手拆开固定环上的两个螺丝。
2. 将硅胶垫置在车把需要固定的位置上，用固定环锁紧，拧紧螺丝。
3. 拧开背夹后面固定螺帽，将万向球放入螺栓中，然后拧紧螺帽。
4. 将手机放在背夹顶部，向力放开背夹固定夹，放好手机，再踏动背夹背面的红色锁定开关固定；打开锁定开关，手机取出。

CN

Bedienungsanleitung

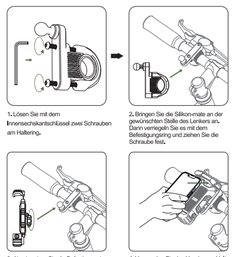

1. Lösen Sie mit dem Innensechskantschlüssel zwei Schrauben am Halterring.
2. Bringen Sie die Silikon-mate an der gewünschten Stelle des Lenkers an. Dann verriegeln Sie es mit dem Befestigungsring und ziehen Sie die Schraube fest.
3. Abschrauben Sie die Befestigung des Klemmmuter hinter dem Rückendip, Setzen Sie die Universalkugel in die Bolzen und dann ziehen Sie es fest.
4. Verwenden Sie das Handy zum Halten auf der Oberseite des Rückendip, Öffnen Sie den Befestigungsclip des Rückendips, Legen Sie das Handy und drehen Sie dann den roten Verriegelungsschalter auf der Rückseite des Rückendips (um es zu fixieren), Schalten Sie den Verriegelungsschalter ein und nehmen Sie das Handy heraus.

DE

Instrukcja obsługi

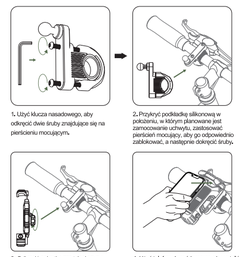

1. Użyć klucza nasadowego, aby odkręcić dwie śruby znajdujące się na pierścieniu mocującym.
2. Przykryć podkładkę silikonową w położeniu, w którym planowane jest zamocowanie uchwytu, zastosować pierścień mocujący, aby go odpowiednio zablokować, a następnie dokręcić śruby.
3. Odkręcić nakrętkę zza tylnej szyny, umieścić podkładkę uniwersalną na śrubie, a następnie dokręcić nakrętkę.
4. Użyć telefonu komórkowego, aby usiąść położenie górnej części tylnej szyny, odciąć zaciak mocujący dla tylnej szyny, odciąć na bok telefon, następnie pociągać czerwoną blokadę z tyłu szyny tylnej, aby dokonać montażu; otworzyć blokadę i wyjąć telefon.

PL

Посібник користувача

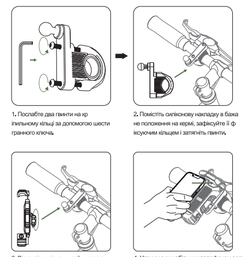

1. Послабте два гвинти на кр іпільному кільці за допомогою шести гранного ключа.
2. Помістіть силіконову накладу в бажа не положення на кермі, зафіксуйте її ф іксуючим кільцем і затягніть гвинти.
3. Відкрутіть кріпильну гайку за задн ю затиночкою, вставте універсальну кульку в болт, а потім затягніть гайку .
4. Утримуючи мобільним телефоном верх ню частину задного затиску, зробіть зуси тля, щоб розкрити фіксуючий затиск задн ього затиску, помістіть мобільний телефон на місце, а потім потягніть за червоний пе ремикач блокування на задній частині зад нього затиску, щоб зафіксувати його; ув імкніть перемикач блокування і вийміть те лефон.

UA

Description d'opération

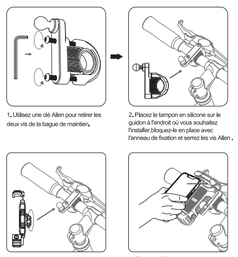

1. Utilisez une clé Allen pour retirer les deux vis de la bague de maintien.
2. Placez le tampon en silicone sur le guidon à l'endroit où vous souhaitez l'installer,bloquez-le en place avec l'anneau de fixation et serrez les vis Allen .
3. Dévissez l'écrou de fixation derrière le clip arrière, placez la boule universelle dans le boulon, puis serrez l'écrou.
4. Placez le téléphone sous le clip supérieur, abaissez le clip inférieur pour fixer le bas du téléphone, lorsque le téléphone est sécurisé, tourner le bouton rouge à l'arrière en position "fermée". Pour retirer le téléphone, tournez l'interrupteur à l'arrière en position "ouvert", tirez sur le clip inférieur et retirez le téléphone.

FR

Descrizioni Operative

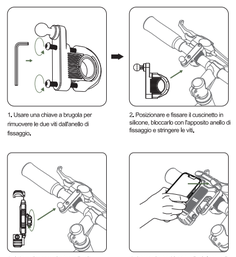

1. Usare una chiave a brugola per rimuovere le due viti dall'anello di fissaggio.
2. Posizionare e fissare il cuscinetto in silicone, bloccarlo con l'apposito anello di fissaggio e stringere le viti.
3. Svitare il dado sul retro della clip posteriore, inserire la sfera all'interno del bullone e stringere il dado.
4. Appoggiare e bloccare il telefono nella parte superiore della clip posteriore, fare perno con decisione per allentare la clip di fissaggio, posizionare il telefono e fare perno sull'interruttore di blocco (rosso) sul retro per fissarlo. Attivare l'interruttore di blocco e rimuovere il telefono.

IT

تعليمات التشغيل

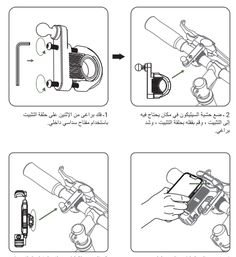

1- فك براغي من الإتلين على حلقة التثبيت باستخدام مفتاح سداسي داخلي.
2- ضع حشية السيليكون في مكان يحتاج فيه إلى التثبيت ، وقم بقفله بحلقة التثبيت ، وشد براغي.
3- فك صمولة التثبيت خلف المشبك الخلفي ، ثم ضع الكرة الكروانى في البراغي ، ثم شد الصمولة بقوة.
4 ، استخدم الجزء العلوي لتثبيت الجزء الخلفي من الهاتف الخلفي ، واسحب مشبك التثبيت الخلفي بقوة ، وضع الجزء الخلفي من الهاتف الخلفي الأصلي في الجزء الخلفي من الهاتف الخلفي لإصلاحه ، ثم بشكل مفتوح الغلق وأخرج الجزء.

AR

Specifications

Model	D15
Colour	Black
Material	Plastic, silicone, metal alloy
Place of mount	Handlebar
Size	Holder sizes: 150x100x130mm / 5.91x3.94x5.12in Clamp inner height (min./max.): 128-178mm / 5.04-7.01in Clamp inner width (min./max.): 65-95mm / 2.56-3.74in
Weight	About 250g / 8.82oz

Precautions:

Do not disassemble or modify this product by yourself.
Do not place this product in a humid environment.
Do not allow water or other liquids to flow into the product, otherwise it will cause damage to the product.
Do not drop.
Do not scratch the surface of this product with sharp objects to avoid surface damage.

Warranty & Customer Support

For questions, support, or warranty claims, contact us at the mail below that corresponds with your region. Please include your order number and product mode number.

Amazon US orders: support1@acefast.com
Amazon EU orders: support2@acefast.com
Amazon UK orders: support3@acefast.com
Amazon CA orders: support4@acefast.com
Amazon JP orders: support5@acefast.com
Other region orders: support6@acefast.com

*Please note, ACEFAST can provide after sales service for products purchased from any official ACEFAST store. If you have purchased from local seller, you can also contact them directly for service or warranty issues.

製品情報

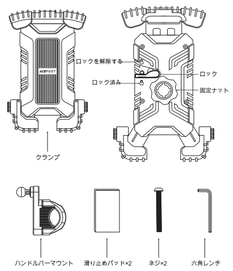

ご注文ありがとうございました。
このユーザーマニュアルを注意深く読み、いつか参考になれるようにいつでも見られるところに保管してください。 サポートが必要な場合は、アフターセールスチームに連絡し、製品モデルとAmazonの注文番号をお知らせください。

操作の説明

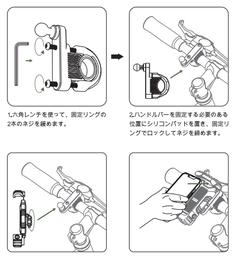

1.六角レンチを使って、固定リングの2本のネジを緩めます。
2.ハンドルバーを固定する必要のある位置にシリコンパッドを置き、固定リングでロックしてネジを締めます。
3.バッククランプの後ろにある固定ナットを緩め、ユニバーサルボールをボルトに入れてからナットを締めます。
4.携帯電話でバッククランプの上を保持し、バッククランプの固定クランプを強制的につけ、携帯電話を入れてから、バッククランプの背面にあるあかいロックスイッチを回して固定します。ロックスイッチをつけて携帯電話を取り出します。

JP

仕様

製品番号	D15
色	黒
材料	プラスチック、シリコーン、金属合金
インストール場所	ハンドルバー
サイズ	ホルダーサイズ：150x100x130mm クランプの内側の高さ（最小/最大）：128-178mm クランプの内側の高さ（最小/最大）：65-95mm
重量	≈250g

注意事項

本製品をご自身で分解・改造しないでください。
湿気の多い場所に置かないでください。
水などの液体を製品に流さないでください。製品に損傷を与える可能性があります
。
表面を傷つけないように、本製品の表面を鋭利なもので拭かないでください。

保証とサポート

アフターサポートの詳細につきましてはお届けした商品は初期不良、損傷、
次回などの場合は至急にご連絡ください。連絡方法：
「アカウントサービス」、「注文履歴」、「販売元」、「質問する」。

Amazon US orders: support1@acefast.com
Amazon EU orders: support2@acefast.com
Amazon UK orders: support3@acefast.com
Amazon CA orders: support4@acefast.com
Amazon JP orders: support5@acefast.com
Other region orders: support6@acefast.com

メッセージなどのお問い合わせ基本的に24時間以内平中無休で対応できます。
購入日より24ヶ月の保証つき。もし商品に関するご不明点や不具合があった場合は、
ご遠慮なくご連絡ください。

深セン市後樹下科技有限公司
中国深セン市龍華区龍華街道
清華コミュニティ建設東路
青年創業園C棟203室
中国深セン 518000

Shenzhen Houshuxia Technology Co., LTD
www.acefast.com | support@acefast.com
Rm203, 2nd Floor, Building C, Youth Pioneer Park,
Jianshe East Road, Tianghua Community,
Longhua Street, Longhua District, Shenzhen, P. R. China
Shenzhen, 518000, China

标注说明	更改批次与内容						深圳后树下科技有限公司	
蓝框标注：UV	版本	商品编码	变更内容	年/月/日	制作人	审核	型号	D15
红框标注：击凸	V0		首批大货	2022/02/16	欧阳二虎	吴字豪	产品名称	D15 骑行支架 说明书
橙框标注：烫银							包装尺寸	60x88mm
							包装材质	105克双铜
黄色标注：双面胶							包装工艺	哑膜
							色卡号	10315c
品红标注：压纹							技术要求	纸张无开裂、无破损、无变形，印刷清晰、不偏色。