105g铜版纸专色+单黑印刷，专色 10315c
60*88mm

红色线框不印刷
正反印刷，风琴折

ACEFAST

Quick Start Guide

D6 Air vent magnetic car holder

Product picture

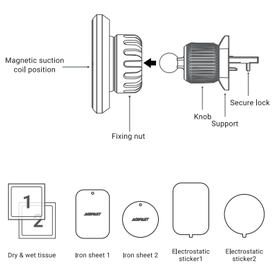

Thank you for purchasing the product.
Please read this user manual carefully and keep it for future reference. If you need any assistance, please contact our support team with your product model number and Amazon order number.

Operating Instructions

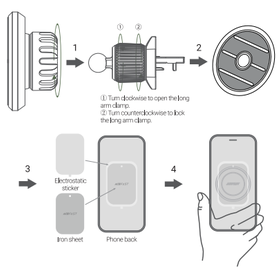

1. Unscrew the fixing nut behind the back clamp, put the universal ball joint in and then tighten the nut.
2. Turn the knob clockwise, the long arm clamp extends, and the hook clamp retracts into the long arm clamp. Choose a suitable position, place the holder on the air vent, turn the knob counterclockwise, and lock the air vent after the hook clamp is opened.
3. Please clean the back of the phone with the matching wipes, paste the electrostatic sticker on the middle of the back of the phone, and then paste the iron sheet on the electrostatic sticker, or paste the iron sheet directly on the protective case of your phone.
4. Please align the mobile phone with the iron sheet on the magnetic pad, strong magnetic attraction will firmly fix your mobile phone.
Note: please select a mobile phone protective case with a suitable thickness. The thickness of the mobile phone case will determine the strength of the suction. The thicker the protective case, the weaker the suction strength and the risk of the phone falling is higher.

EN

Инструкции по эксплуатации

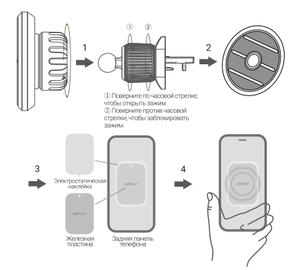

1. Отвинтите фиксирующую гайку за задним зажимом, вставьте универсальный шаровой шарнир и затяните гайку.
2. Поверните ручку по часовой стрелке, зажим выдвигается, а крепление втягется в зажим. Выберите подходящее положение, поместите держатель на воздуховод, поверните ручку против часовой стрелки и заблокируйте зажим на воздуховоде.
3. Очистите заднюю часть телефона салфетками, наклейте электростатическую наклейку на заднюю часть телефона, а затем наклейте железную пластину на электростатическую наклейку или наклейте железную пластину прямо на защитный чехол вашего телефона.
4. Совместите мобильный телефон с установленной железной пластиной с магнитом держателя, сильное магнитное притяжение надежно зафиксирует ваш мобильный телефон.
Примечание: выбирайте защитный чехол для мобильного телефона подходящей толщины. Толщина чехла мобильного телефона определяет силу притяжения. Чем толще защитный чехол, тем слабее сила притяжения и выше риск падения телефона.

RU

Instrucciones de operación

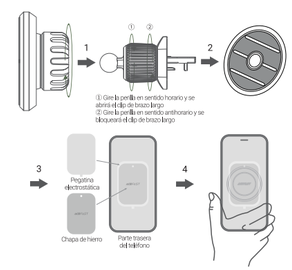

1. Desenrosque la tapa roscada de fijación en la parte trasera del clip, coloque la bola universal en el perno y luego apriete la tapa roscada.
2. Gire la perilla en sentido horario, el clip de brazo largo se extenderá y el clip de gancho se retraerá dentro del clip de brazo largo. Seleccione una posición adecuada y coloque el soporte en la salida de aire. Gire la perilla en sentido antihorario, el clip de gancho se abrirá y luego bloqueará la salida de aire.
3. Utilice toallitas secas incluidas para limpiar la parte trasera del teléfono, pegue la pegatina electrostática en el medio de la parte trasera del teléfono y luego pegue la chapa de hierro en la misma pegatina o péguela directamente en la funda protectora de su teléfono.
4. Coloque el teléfono pegado con chapa de hierro sobre el cabezal magnético alineándolos, y su teléfono estará bien fijado mediante la poderosa fuerza de atracción magnética
Nota: Seleccione una funda protectora para teléfono de espesor adecuado, ya que la succión depende del espesor de la funda para teléfono, cuanto más gruesa sea la funda protectora, más débil será la succión generada y existirá el riesgo de caída del teléfono.

ES

操作说明

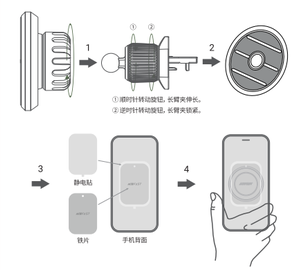

1. 拧开背夹后面螺母，将万向球放入螺栓中，然后拧紧螺母。
2. 顺时针转动旋钮，长臂夹伸长。勾夹收回到长臂夹中。选择合适位置，将支架放在出风口位置，逆时针转动旋钮，勾夹张开后锁紧出风口。
3. 请使用配套的干湿巾清理干净手机背面，将静电贴粘贴在手机背面中间位置，再将铁片贴粘在静电贴上，也可将铁片直接粘贴在您的手机保护壳上。
4. 请将贴有铁片的手机对准放在磁吸头上，强大的磁吸力牢牢的固定住您的手机。
注：请选择合适厚度的手机保护壳，手机壳厚度将决定吸力的大小，保护壳越厚，所产生的的吸力越弱，手机有掉落的风险。

CN

Bedienungsanleitung

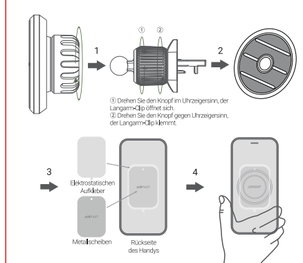

1. Schrauben Sie die Befestigungsmutter hinter der hinteren Klemme ab, stecken Sie die Universalkugel in die Schraube und schrauben Sie die Mutter wieder fest.
2. Drehen Sie den Knopf im Uhrzeigersinn, damit die Langarmklemme ausfährt und die Hakenklemme in die Langarmklemme zurückfährt. Wählen Sie dann eine geeignete Stelle auf den Lüftungsdüsen, setzen Sie die Handyhalterung auf diese Stelle, drehen Sie den Knopf gegen den Uhrzeigersinn, so wird die Handyhalterung fest auf den Lüftungsdüsen verriegelt nach der Öffnung des Hakenklemmers.
3. Bitte reinigen Sie die Rückseite des Handys mit den beigefügten trockenen und feuchten Tüchern, kleben Sie den elektrostatischen Aufkleber in die Mitte der Handyrückseite, dann kleben Sie die Metallscheibe auf den elektrostatischen Aufkleber, oder kleben Sie die Metallscheibe direkt auf die Rückseite Ihrer Handyhülle.
4. Bitte richten Sie Ihr Telefon mit den Metallscheiben am Magnetkopf aus, die entstehende starke magnetische Kraft wird Ihr Telefon fest an der Handyhalterung fixieren.
Hinweis: Bitte wählen Sie Handyhülle mit geeigneter Dicke. Die Dicke der Handyhülle bestimmt die Stärke der Saugkraft. Je dicker die Schutzhülle ist, desto schwächer wird die erzeugte Saugkraft und desto höher ist auch die Gefahr, dass ihr Handy herunterfällt.

DE

Shenzhen Houshuxia Technology Co., LTD
www.acefast.com | support@acefast.com
Rm203, 2nd Floor, Building C, Youth Pioneer Park,
Jianshe East Road, Tsinghua Community,
Longhua Street, Longhua District, Shenzhen, P. R. China
Shenzhen, 518000, China

Instrukcja obsługi

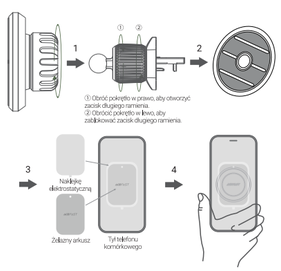

1. Odkręć nakrętkę znajdującą się za zaciskiem, włóż kulkę uniwersalną do śruby, a następnie dokręć nakrętkę.
2. Obróć pokrętło w prawo, zaciski długiego ramienia jest wysunięty, a zaciski haka jest wsunięty w zacisk długiego ramienia. Wybierz odpowiednią pozycję i umieść wspornik na wylocie powietrza. Obróć pokrętło w lewo i zablokuj wylot powietrza po otwarciu zaciski haka.
3. Wyczyść obudowę z tyłu telefonu komórkowego odpowiednimi suchymi i mokrymi ściereczkami i nakłej naklejkę elektrostatyczną na środku z tyłu telefonu komórkowego. Następnie nakłej żelazny arkusz na naklejkę elektrostatyczną lub przyklej go bezpośrednio na etui telefonu komórkowego.
4. Ustaw telefon komórkowy w jednej linii z żelaznym arkuszem na magnetycznej głowicy ssącej. Mocna siła przyciągająca magnesu mocno przytrzymuje telefon komórkowy.
Uwagi: Wybierz odpowiednią grubość etui telefonu komórkowego. Grubość etui telefonu wpływa na wielkość siły przysysania. Im grubsze jest etui ochronne, tym słabsza jest siła przysysania, a telefon komórkowy grozi upadkiem.

PL

Description d'opération

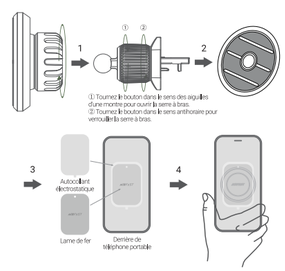

1. Dévissez l'écrou de fixation derrière le clip arrière, placez la boule universelle dans le boulon, puis serrez l'écrou.
2. Tournez le bouton dextrorsum, la serre à bras s'étend et le clip à crochet se rétracte dans la serre à bras. Choisissez une position appropriée, placez le support sur la sortie d'air, tournez le bouton sénestrorsum et verrouillez la sortie d'air après avoir ouvert le clip à crochet.
3. Veuillez nettoyer le dernière de téléphone portable avec les mouchoirs de papier sec et humide fournis, collez l'autocollant électrostatique au milieu du dernière de téléphone, puis collez la lame de fer sur l'autocollant électrostatique, ou collez la lame de fer directement sur la coque de protection de téléphone.
4. Veuillez aligner le téléphone portable collé de lame de fer sur la tête magnétique, et la forte attraction magnétique fixera fermement votre téléphone portable.
Remarque: Veuillez sélectionner une coque de protection de téléphone portable d'une épaisseur appropriée. L'épaisseur de la coque de protection de téléphone portable déterminera l'attraction. Plus la coque de protection de téléphone portable est épaisse, plus l'attraction générée est faible, le téléphone est risque de tomber.

FR

操作の説明

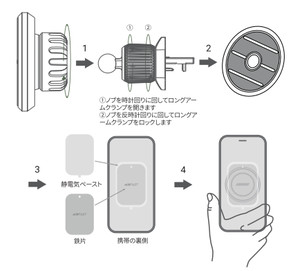

1. バッククランプの後ろにある固定ナットを緩め、ユニバーサルボールをボルトに入れてからナットを締めます。
2. ノブを時計回りに回すと、ロングアームクランプが伸び、フッククランプがロングアームクランプに引っ込みます。適切なところを選び、ホルダーを排気口に配置し、ノブを反時計回りに回して、フッククランプが開いた後に排気口を閉めます。
3. 付属のドライワイプで携帯の裏側をしっかりふき、携帯の裏側の中間に静電ペーストを貼り付けてから、静電ペーストに鉄片を貼り付け、或いは直接に携帯のケースに鉄片を貼り付けてください。
4. 携帯電話をマグネットヘッドの鉄板に合わせてください。強い磁気吸引力で携帯電話をしっかりと固定します。
注意：適切な厚さの携帯ケースを選んでください。吸引力の大きさは携帯ケースの厚さによります。ケースが厚いほど、吸引力が弱くなり、携帯が落下する恐れがあります。

JP

Descrizioni Operative

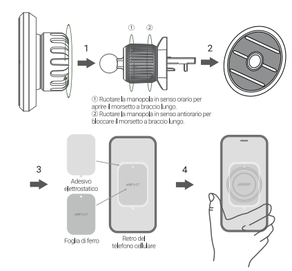

1. Svitare il dado del retro del supporto, mettere la sfera universale nel bullone e serrare il dado.
2. Ruotare la manopola in senso orario, allungare il morsetto a braccio lungo e il gancio viene tornato nel morsetto. Scegliere una posizione adatta, posizionare il supporto nella posizione dell'uscita dell'aria, ruotare la manopola in senso antiorario e il gancio viene aperto e bloccato l'uscita dell'aria.
3. Si prega di utilizzare l'asciugamano secco e umido fornito a pulire il retro del telefono cellulare, incollare gli adesivi elettrostatici nel mezzo del retro del telefono cellulare, quindi incollare la foglia di ferro agli adesivi elettrostatici, o incollarla direttamente sulla custodia del tuo telefono cellulare.
4. Posizionare il telefono cellulare con la foglia di ferro sulla testa magnetica e la forte forza magnetica ha fissato saldamente il tuo telefono cellulare.
Nota: selezionare la custodia protettiva del telefono cellulare con lo spessore appropriato, lo spessore della custodia determinerà la dimensione della forza magnetica. La custodia più spessa, è più debole la forza magnetica e il telefono cellulare avrà il rischio di caduta.

IT

تعليمات التشغيل

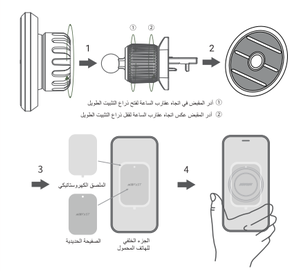

1. قم بفك صمولة التثبيت خلف الحامل الخلفي، وضع الكرة متعددة الاتجاهات في البراغي، ثم أحكم ربط الصمولة.
2. أدر المقبض في اتجاه عقارب الساعة، يمتد مشبك الذراع الطويل، ويتراجع مشبك الخطاف في مشبك الذراع الطويل. واختر وضعًا مناسبًا، وضع الحامل على مخرج الهواء، وأدر المقبض عكس اتجاه عقارب الساعة، وقم بقفل مخرج الهواء بعد فتح مشبك الخطاف.
3. يرجى تنظيف الجزء الخلفي من الهاتف المحمول بالمناديل الجافة والمبللة، وقم بلصق الشفيط الكهروستاتيكي في منتصف الجزء الخلفي من الهاتف المحمول، ثم قم بلصق الصفيحة الحديدية على الشفيط الكهروستاتيكي أو لصق الصفيحة الحديدية مباشرة على الغلاف أو في الهاتف المحمول.
4. يرجى محاذاة الهاتف المحمول مع الصفيحة الحديدية على الرأس المغناطيسي، وسوف يعمل الجاذبية المغناطيسية القوية على تثبيت هاتفكم المحمول بإحكام.
ملاحظة: يرجى اختيار الغلاف الواقي للهاتف المحمول بسماكة مناسبة، وسماكة الغلاف الواقي للهاتف المحمول ستحدد حجم الامتصاص، وكلما زادت سماكة الغلاف الواقي، كان أقل قوة الامتصاص المنبثق أضعف، ويوجد خطر سقوط الهاتف المحمول.

AR

Specifications

Model	D6
Colour	Black
Material	Plastic, silicone, metal
Place of mount	In-car air vent
Size	53x53x120mm / 2.09x2.09x4.72in
Weight	About 100g / 3.53oz

Precautions:

Do not disassemble or modify this product by yourself.
Do not place this product in a humid environment.
Please do not charge near a heat source.
Do not allow water or other liquids to flow into the product, otherwise it will cause damage to the product.
Do not install this product in the area where the airbag is located.
Do not drop.
Do not scratch the surface of this product with sharp objects to avoid surface damage.

Warranty & Customer Support

For questions, support, or warranty claims, contact us at the mail below that corresponds with your region. Please include your order number and product mode number.

Amazon US orders: support1@acefast.com
Amazon EU orders: support2@acefast.com
Amazon UK orders: support3@acefast.com
Amazon CA orders: support4@acefast.com
Amazon JP orders: support5@acefast.com
Other region orders: support6@acefast.com

*Please note, ACEFAST can provide after sales service for products purchased from any official ACEFAST store. If you have purchased from local seller, you can also contact them directly for service or warranty issues.

标记	版本	变更内容	年/月/日	制作人	审核	批准
	A0	首批大货	2021/11/08	韩雄	吴宇豪	

深圳后树下科技发展有限公司			
产品名称	D6 出风口磁吸车载支架 说明书		
包装尺寸	60X88mm		
包装材质	105g 双铜纸		
包装工艺			
色卡号	10315c		
技术要求		设计师	韩雄