

# АППАРАТ ДЛЯ КОСМЕТИЧЕСКОЙ КОРРЕКЦИИ КОЖИ



ТОЛСТАЯ  
МНОГОРАЗОВАЯ ИГЛА



10 ТОНКИХ ИГЛ



ЗАРЯДКА TYPE-C



ИНСТРУКЦИЯ  
НА РУССКОМ ЯЗЫКЕ



ПЕРЕХОДНИК  
ДЛЯ ТОНКИХ ИГЛ

# ИНСТРУКЦИЯ ПО ЭКСПЛУАТАЦИИ

## **Для того, чтобы правильно включить аппарат**

1. Нажмите и удерживайте кнопку включения в течение 2 секунд. Для того, чтобы выключить прибор, повторно нажмите и удерживайте кнопку включения.
2. После включения питания на ЖК-экране появится 1 передача скорости. Нажмите на «+» для увеличения скорости. Нажмите на «-» для того, чтобы уменьшить скорость. Всего 15 передач. Аппарат не будет подавать импульсы тока, если не будет соприкасаться с кожей.
3. Для того, чтобы начать процесс работы, нажмите и удерживайте рабочую кнопку «». Во время работы ЖК-экран начнет мигать и начнет подавать импульсы тока. Для прекращения работы, отпустите рабочую кнопку, аппарат перестанет подавать импульсы.
4. На начальном этапе, поднесите иголку к месту удаления и аккуратно дотроньтесь. Предварительно рекомендовано попробовать на фрукте или овоще, чтобы понять принцип работы.
5. Лампа подсветки включается сразу, после включения прибора. Чтобы его выключить, нажмите быстро без удержания кнопки включения (если захотите включить заново, сделайте те же действия).
6. Через 30 секунд бездействия дисплей отключается, для его активации нажмите любую клавишу. После 30 минут бездействия, происходит автоматическое отключение.

## **ПРИНЦИП РАБОТЫ**

Благодаря высоким технологиям, обеспечивается мгновенное удаление веснушек, возрастных пятен, плоских родинок и прочих дефектов кожи. Косметический эффект достигается без повреждения кожи и побочных эффектов, без кровотечений и ощущения электрического действия тока. Компактный и удобный в переноске. Работает от надежного аккумулятора.

## **ЗАРЯДКА УСТРОЙСТВА**

В комплекте с ручкой от аппарата идет шнур для зарядки. Вы сможете заряжать аппарат от ноутбука, компьютера, powerbank, зарядки от автомобиля. Блок питания не входит в комплект. Для начала зарядки аккумулятора подключите кабель в порт зарядки и к сети. Зеленый сигнал отображается, когда заряд выше 20%, а красный отображается, когда заряд ниже 20%.

# ИСПОЛЬЗОВАНИЕ РЕЖИМОВ

## 1-4 РЕЖИМ



Удаление маленьких родинок, веснушек, пигментных пятен

## 5-9 РЕЖИМ



Удаление бородавок

## 10-15 РЕЖИМ



Удаление татуировок, папиллом и объемных родинок

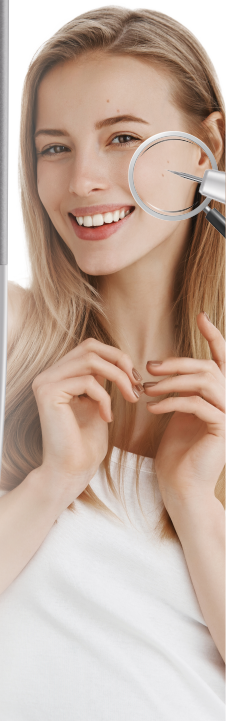

# ИСПОЛЬЗОВАНИЕ АППАРАТА

**ВНИМАНИЕ! Перед применением рекомендуем проконсультироваться со специалистом**



## **Удаление пятен**

Слегка прикоснитесь к пятну иглой и подвигайте ее вперед-назад, вы увидите как после проведения иглой меланин начнет терять цвет и постепенно пропадать, после нескольких процедур. Оптимально проводить 2-3 процедуры для достижения лучшего результата. При процедуре с проникновением иглы внутрь проблемного места, следует обеспечить неподвижность рук, во избежание ожогов и последующих за ними рубцов.



## **Удаление родинок**

Перед удалением родинок рекомендуем обязательно проконсультироваться со специалистом! При работе с родинками следует обращать внимание на их глубину – некоторые родинки растут на поверхности кожи, а их корни могут прорасти до подкожной клетчатки. Не царапайте иглой родинку, а аккуратно выжигайте ее небольшими квадратиками. Во время удаления глубоких родинок следует использовать питательный крем, в течении 2-3 дней, для лучшего заживления и предотвращения образования ямок и рубцов на коже.



## **Удаление папиллом и бородавок**

Слегка прикоснитесь кончиком иглы к корню папилломы и прижгите именно корень. Папиллома отпадает сама по себе примерно через неделю. Если объем большой, то следует проводить удаление в несколько этапов, чтобы не влиять на заживление раны. Если рана начала воспаляться, немедленно обратитесь к врачу.



## **Удаление татуировок**

Для удаления татуировок используйте большую иглу, так как татуировки занимают большую часть на коже. Процесс удаления татуировок аналогичен удалению пятен. Процедуру необходимо проводить в несколько этапов, 3-5 процедур. При работе с татуировками следует соблюдать повышенную осторожность и при появлении признаков воспаления немедленно обращаться к врачу. Внимание! Аппарат предназначен для удаления небольших тату!

# ПРОЦЕСС УДАЛЕНИЯ



**ДО УДАЛЕНИЯ**



**ОБРАЗОВАНИЕ КОРОЧКИ**



**ПОСЛЕ КОРОЧКИ**



**ДО**



**ПОСЛЕ**



**ВЕСНУШКИ**



**ПИГМЕНТНЫЕ ПЯТНА**

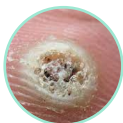

**БОРОДАВКИ**



**ПАПИЛЛОМЫ**



**МАЛЕНЬКИЕ  
ТАТУИРОВКИ**



**РОДИНКИ**

# ИНСТРУКЦИЯ ПО ТЕХНИКЕ БЕЗОПАСНОСТИ

## МЕРЫ ПРЕДОСТОРОЖНОСТИ

1. При первом использовании прибора необходимо его тщательно проверить.
2. Храните устройство в безопасном месте вне доступа детей и лиц, не имеющих навыков обращения с этим прибором.
3. После процедур, проведенных с помощью этого устройства, в течение 30 дней не рекомендуется часто мыть пораженный участок кожи (достаточно простого ухода). Нельзя тереть и удалять корку.
4. При зуде во время заживления, нельзя удалять и расчесывать корку. Она сама отпадает примерно через 20-30 дней.
5. Период восстановления составляет около 3-х месяцев. В период восстановления следует отказаться от имбиря, говядины и соевого соуса (они влияют на кожу). После процесса удаления на коже образуется тонкая корочка и пигмент.
6. Если устройство длительное время не используется, то его необходимо заряжать каждые 3-4 месяца, чтобы продлить срок службы аккумулятора.
7. Если прибор вышел из строя, не разбирайте его и не пытайтесь самостоятельно отремонтировать.
8. Запрещено использовать для очистки прибора воду и другие жидкости, во избежание попадания ее внутрь устройства и возникновению поломки или замыкания.

## ВНИМАНИЕ!

**Аппарат нельзя использовать во время зарядки!**

**Внимательно изучите инструкцию для пользования прибором надлежащим образом.**

## КОМПЛЕКТАЦИЯ

- Толстая многоцветная игла
- Зарядка Type-C
- Инструкция на русском языке
- Иглы тонкие 10 шт
- Переходник для тонких игл

# СПЕЦИФИКАЦИЯ

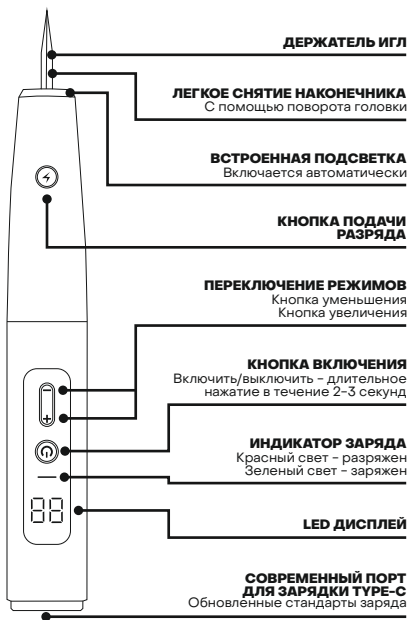

<b>Модель</b>	D30	<b>Способ зарядки</b>	USB Type-C
<b>Емкость батареи</b>	800 mAh	<b>Время зарядки</b>	1 час
<b>Количество скоростей</b>	15	<b>Размеры</b>	190x28x25 мм
<b>Рабочее напряжение</b>	3.7 V	<b>Вес</b>	75 г
<b>Мощность</b>	2W	<b>Материал</b>	пластик, металл



ЕСЛИ У ВАС ВОЗНИКЛИ ВОПРОСЫ ИЛИ  
ПОЖЕЛАНИЯ, ВЫ МОЖЕТЕ ОБРАТИТЬСЯ  
В НАШ КЛИЕНТ-СЕРВИС

🌐 [PARU.PRO](https://paru.pro)

✉ [MEGAMARKET4ORD@YANDEX.RU](mailto:MEGAMARKET4ORD@YANDEX.RU)

☎ + 7 938 313 15 69