LYAMBDA

Автомобильный держатель для телефона
с функцией беспроводной зарядки

Руководство пользователя/Гарантийный талон
Модель: LWC-201

Гарантийный талон

Модель	
Артикул	
Дата покупки	
Имя покупателя	

Настоящим утверждаю проверку работоспособности и покупку полностью исправного изделия, указанного выше, полной комплектацией с инструкцией по эксплуатации на русском языке. Изделие осмотрено и проверено в моем присутствии, видимых повреждений не имеет. Со всеми техническими характеристиками, функциональными возможностями и правилами эксплуатации ознакомлен(а).
ФИО (Покупателя):
С нижеизложенными условиями гарантии согласен(а)
_____ Подпись (покупателя)

Продавец: Подпись м.п.

Гарантийное обслуживание

Дата	Неисправность	Дата окончания ремонта	Подпись покупателя

Условия гарантийного обслуживания

Перед заполнением Гарантийного талона пожалуйста ознакомьтесь со следующими условиями:

1. Гарантийные обязательства распространяются только на изделия, приобретенные в РФ.
2. Гарантийные обязательства не распространяются на принадлежности, входящие в комплектность товара, если их замена не связана с разборкой изделия: элементы питания, кабели, переходники, адаптеры, чехлы, прем, документация.

3. Изготовитель не несет гарантийные обязательства в следующих случаях: если изделие использовалось для осуществления предпринимательской деятельности, а также в иных целях, несоответствующих его прямому назначению; нарушения правил и условий эксплуатации, установки изделия, изложенных в Руководстве Пользователя и другой документации; если изделие имеет следы попыток неквалифицированного ремонта; если дефект вызван изменением конструкции или схемы изделия, подключением внешних устройств, непредусмотренным Изготовителем; если обнаружены механические повреждения, возникшие после передачи изделия потребителю; повреждения, вызванные воздействием влаги, высоких или низких температур, коррозией, окислением, попадением внутрь изделия посторонних предметов, веществ, жидкостей, насекомых или животных.

ОБЛАСТЬ ДЕЙСТВИЯ ГАРАНТИИ - РОССИЙСКАЯ ФЕДЕРАЦИЯ
СРОК ГАРАНТИИ - 12 МЕСЯЦЕВ С ДАТЫ ПРОДАЖИ
СРОК СЛУЖБЫ - 12 МЕСЯЦЕВ

При невозможности достоверно установить дату продажи, срок гарантии исчисляется с даты изготовления изделия и составляет 18 месяцев.

Информацию по работе технической службы и гарантийным вопросам можно узнать:

На сайте: www.lyambda.com
По электронной почте: warranty@lyambda.com

Руководство пользователя:

Зарядное устройство совместимо со следующими устройствами, поддерживающие беспроводную зарядку стандарта Qi:
iPhone X series, Iphone 8/11/12/13/14 series;
SB/SB+, S9/S9+, S10 series, NOTE series, S20/S21/S22/S23 series;
Nexus 4, Nexus 5, Nexus 6, Google Pixel series;
MIX2S, MI 9, MI 10, MI 11, Xiaomi 12/13 Series;
Huawei P30, Mate 30 Pro, Mate 40 Pro, P40 Series, P50 Series.
И другие модели, подходящие по размеру и поддерживающие беспроводную зарядку стандарта Qi.

Зарядное устройство поддерживает функцию быстрого заряда. Рекомендуется использовать автомобильный адаптер Qualcomm Quick Charge 3.0 (входящее в комплект поставки).

Рекомендуется использовать совместно с кабелем, входящим в комплект поставки.

Комплект поставки:
1. Автомобильный держатель для телефона с функцией беспроводной зарядки - 1 шт.
2. Кронштейн крепления на лобовое стекло или передницю панель - 1 шт.
3. Автомобильный адаптер Qualcomm QC 3.0 - 1 шт.
4. Зажим в вентиляционный дефлектор салона - 1 шт.
5. Кабель USB-C - 1 шт.
6. Руководство пользователя/Гарантийный талон - 1 шт.

Информация о Безопасности:

Перед использованием внимательно изучите инструкцию. Внешний вид и технические характеристики устройства могут быть изменены и отличаться от изображения в данном руководстве без предварительного уведомления.

! **Запрещается** использовать беспроводное зарядное устройство с кабелем, сетевым устройством, имеющим повреждения - это может привести к серьезным травмам или смерти.
! **Запрещается** подключать беспроводное зарядное устройство к неисправным, плохо закрепленным розеткам.
! **Запрещается** оставлять на поверхности подключенного к сети беспроводного зарядного устройства металлические предметы.
! **Не касайтесь** влажными руками за беспроводное зарядное устройство, кабель, сетевое зарядное устройство, розетки.

Работа беспроводного зарядного устройства основана на принципах электромагнитной индукции, не оказывающих вредного воздействия на здоровье человека.

Не используйте данное зарядное устройство в местах с сильным воздействием электромагнитного поля - это может привести к неправильной работе или повреждению устройства.

1. Автомобильный держатель для телефона с функцией беспроводной зарядки
2. Выдвижные боковые зажимы
3. Датчик открытия/закрытия боковых зажимов
4. Зона беспроводной зарядки
5. Вход USB-C
6. Зажим в вентиляционный дефлектор салона
7. Кронштейн крепления на лобовое стекло или передницю панель
8. Автомобильный адаптер в прикуриватель Qualcomm QC 3.0
9. Кабель

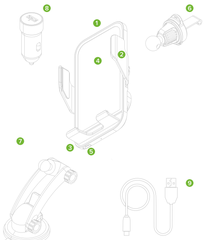

Этапы подключения:

1. Подсоедините беспроводное автомобильное зарядное устройство к любому из кронштейнов (a, б).
А) Зажим в дефлектор:
- Вставьте зажим в вентиляционный дефлектор автомобиля (5).
- Отрегулируйте положение беспроводного зарядного устройства.
- Зафиксируйте положение шарнирного устройства кронштейна закрутив пластиковую гайку (2а).
Б) Кронштейн крепления на лобовое стекло или переднюю панель:
- Выберите место на передней панели автомобиля или лобовом стекле (поверхность передней панели должна быть ровной и чистой).
- Плотно прижмите кронштейн вакуумной силиконовой присоской к выбранной поверхности (5б).
- Нажмите на рычаг (2б), кронштейн надежно зафиксирован.
- Отрегулируйте положение беспроводного зарядного устройства.
- Зафиксируйте положение шарнирного устройства кронштейна, закрутив пластиковую гайку (3б).

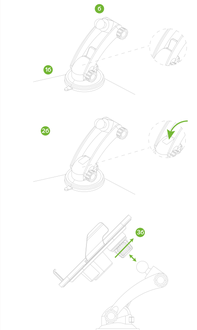

2. Подключите беспроводное зарядное устройство к автомобильному адаптеру питания Qualcomm QC 3.0 (входит в комплект поставки) с помощью USB A - USB C кабеля (входит в комплект поставки).

3. Дотронтесь до датчика открытия/закрытия боковых зажимов с одной из сторон, держатели телефона автоматически откроются.

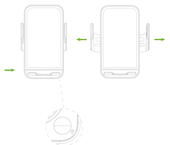

4. Расположите свое мобильное устройство, поддерживающее Qi стандарт, ровно по центру беспроводного зарядного устройства. Сработает сенсорная расстояние и держатели телефона автоматически закроются, крепко удерживая Ваш телефон. Началась беспроводная зарядка вашего телефона.

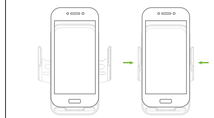

5. Дотронтесь до датчика открытия/закрытия боковых зажимов и держатели телефона автоматически откроются, заберите Ваш смартфон.

Техническая спецификация:

Стандарт: Qi
Входное напряжение: 5В~2А; 9В~2А
Выходное напряжение: 5В~1А; 9В~1.67А
(Мощность: 5Вт/7.5Вт/10Вт/15Вт)
Максимальная дистанция передачи: ≤6 мм;
Интерфейсы: Вход USB-C; Датчик обнаружения устройства; Сенсорная кнопка.
Совместимость: Смартфоны с технологией Qi

Материал: ABS + PC + Алюминиевый сплав + Закалённое стекло + Силикон
Цвет: Черный
Размер устройства: 111x70x46 мм
Вес: 112 г

Устройство имеет встроенную защиту от перенапряжения, защиту от перегрева, защиту от воздействия магнитного поля и защиту от короткого замыкания. В случае отклонения от нормы, оно автоматически прекратит работу.

Для заметок и обратной связи: _____

LYAMBDA

Wireless car charger holder

User manual
Model: LWC-201

Warranty Card
Customer Information

Model	
Item No.	
Purchase date	
Customer name	

I hereby approve the device's performance inspection and the purchasing of a fully functional product, as specified above, with a complete set of User's Manual instructions for use in English. The product has inspected and checked in my presence, has no visible damage. With all the technical characteristics, functionality and operating rules familiar.
Name (Buyer):
I agree with the following warranty terms
_____ Signature (buyer)

Seller Signature S.P.

Warranty Record

Record date	Malfunction& solution	Finish date	Customer signature

Terms of warranty service

Before filling out the Warranty card please read the following terms and conditions:

1. The warranty applies only to products purchased in Russia.

2. The warranty does not apply to accessories included in the product, if their replacement is not related to the disassembly of the product: batteries, cables, adapters, covers, documentation.

3. The manufacturer is not liable for warranty in the following cases: if the product was used for business, as well as for other purposes that do not correspond to its intended purpose; violation of the rules and conditions of use, installation of the product set out in the user Manual and other documentation; if the product has traces of attempts of unqualified repair; if the defect is caused by a change in the design or scheme of the product, connection of external devices not provided by the Manufacturer; if mechanical damage is detected after the transfer of the product to the consumer; damage caused by moisture, high or low temperatures, corrosion, oxidation, ingress of foreign objects, substances, liquids, insects or animals.

GUARANTEED AREA - RUSSIAN FEDERATION
WARRANTY PERIOD - 12 MONTHS FROM THE SALE DATE
DURATION OF SERVICE - 12 MONTHS

If it is not possible to reliably establish the date of sale, the warranty period calculated from the product's manufacturing date and it's 18 months.

Information on the work of the technical service and warranty issues can find out:

Online: www.lyambda.com
Email: warranty@lyambda.com

User's manual:

The charger is compatible with the following devices, supporting Qi wireless charging:
iPhone X series, Iphone 8/11/12/13/14 series;
SB/SB+, S9/S9+, S10 series, NOTE series, S20/S21/S22/S23 series;
Nexus 4, Nexus 5, Nexus 6, Google Pixel series;
MIX2S, MI 9, MI 10, MI 11, Xiaomi 12/13 Series;
Huawei P30, Mate 30 Pro, Mate 40 Pro, P40 Series, P50 Series.
And other models, which suitable in size and supporting Qi wireless charging.

This wireless charger supports the quick charge function.
We recommend using the Qualcomm Quick Charge 3.0 adapter. (included in product kit).

We recommend use charger with the cable included in product kit.

Product kit:
1. Wireless car charger holder - 1 pc
2. The mounting bracket on the windshield or the front panel - 1 pc
3. Fast Car Charger with Qualcomm QC 3.0 - 1 pc
4. Spring clip on the air vent - 1 pc
5. USB-C cable - 1 pc
6. User manual/Warranty card - 1 pc

Safety Instructions:

Read carefully the instructions before use.

The appearance and specifications of the device are subject to change and may differ from the images in this manual without prior notice.

! **Do not use** a wireless charger with a damaged cable or power adapter - this may result in serious injury or death.
! **Do not connect** a wireless charger to malfunctioning and loose power sockets.
! **It is forbidden to leave** on a surface, connected to the electrical network wireless charger metal objects.
! **Do not touch** the wireless charger, cable, power adapter, sockets with wet hands.

The wireless charger is based on the principles of non-harmful electromagnetic induction on human health.

Do not use this charger in places with strong exposure to an electromagnetic field - this can lead to incorrect operation or damage the device.

1. Wireless car charger holder
2. Retractable Side clips
3. Sensor button for opening/ closing side clips
4. Wireless charging area
5. Input Type-C
6. Spring clip on the air vent
7. The mounting bracket on the windshield or the front panel
8. Fast Car Charger with Qualcomm QC 3.0
9. USB-C cable

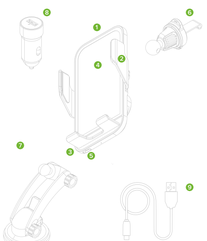

Use steps:

1. Connect the wireless car charger to any of the mounts (a, b).
A) Spring clip on the air vent:
- Insert the clip into the ventilation vent of the car (1a).
- Adjust the position of the wireless charger.
- Lock the fastening position, tighten the plastic nut of the articulated device (4a).
B) Mounting bracket on the windshield or front panel:
- Select place on the front panel of the car or windshield (the surface of the front panel must be flat and clean).
- Firmly press the Mounting of the vacuum silicone suction cup to the selected surface (1b).
- Press the lever (2b), the mounting is securely locked.
- Adjust the position of the wireless charger.
- Lock the fastening position, tighten the plastic nut of the articulated device (3b).

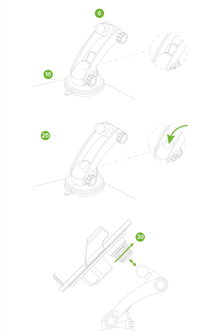

2. Connect the wireless charger to the car power adapter (included in the package) using the USB A - USB C cable (included in the package).

3. Touch the button «for open/ close the side clips» on one side, the phone holders will open automatically.

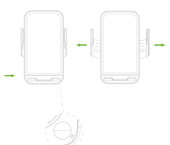

4. Place your mobile device supporting the Qi standard right in the center of the wireless charger. Touch recognition will work and the phone holders will automatically close tightly holding your phone. The LED indicator will turn green. Wireless charging of your phone has begun.

5. Touch the button «for open/ close the side clips» on one side, the phone holders will open automatically, then you can take your phone out.

Technical Specifications:

Standard: Qi
Input: 5V~2A; 9V~2A
Phone wireless charger output:
5V~1A; 9V~1.67A (Power: 5W/7.5W/10W/15W)
Transmission distance: ≤6 mm;
Interface: Input Type-C; Device detection sensor; Touch button.
Compatibility: Smartphones with Qi

Material: ABS + PC + Aluminum alloy + Tempered glass + Silicone
Color: Black
Product dimensions: 111x70x46 mm
Weight: 112 g

The product has built-in overvoltage protection, overheat protection, magnetic field protection and short-circuit protection. In case of abnormalities, it will automatically stop operation.

Customer feedback: _____