英文

Facebook Twitter Instagram

Shenzhen Wanbo Technology Co., Ltd.
www.szwanbo.cn

Передача изображения с экрана мобильного телефона

Как передать изображение с iPhone при отсутствии подключения по Wi-Fi

1. Если подключение по WIFI отсутствует, откройте сеть 4G на iPhone, затем запустите на телефоне функцию точки доступа WIFI в меню «Настройки».
2. На проекторе подключитесь к точке доступа WIFI вашего iPhone.
3. Запустите функцию Eshare.
4. Запустите функцию AirPlay / «Дублирование экрана».
5. Найдите в списке проектор и выберите его.

Просмотр содержимого мобильного телефона на проекторе

Как передать содержимое на проектор

* Примечание: преимущество данной функции заключается в том, что она позволяет параллельно пользоваться мобильным телефоном в обычном режиме.

1. Убедитесь, что телефон и проектор подключены к одной сети WIFI.
2. На мобильном телефоне откройте программу для просмотра видео и найдите символ передачи содержимого на ТВ в углу экрана (как правило, он располагается справа вверху или справа внизу) (каждое отдельное приложение использует разные символы передачи содержимого).
3. Нажмите на указанный символ для передачи видео на проектор. При просмотре видео на проекторе вы сможете продолжать пользоваться телефоном в обычном режиме.

Схематическое представление разных вариантов оформления символов передачи содержимого

Настройка источника сигнала

Запустите настройки на главном экране и выберите источник сигнала. Выберите сигнал AV/HDMI, нажмите OK, чтобы изменить источник сигнала.

Примечание:
Если вы хотите вернуться на предыдущий экран, нажмите кнопку для возврата назад;
Если вы хотите вернуться на главный экран, нажмите кнопку главного экрана.

Формат поддержки U-Disk

Тип файла	Поддерживаемые форматы файлов
Изображение	JPG/PNG/BMP
Видео	AVI,DAT,FLV,MKV,MOV,MPG,MPEG,MP4,RM,RMVB,SWF, 3GP,TS,VOB
Аудио	AAC,AMR,FLAC,M4A,MP3,MP2,OGG,WAV

Примечание: воспроизведение конкретного содержимого зависит от фактических условий в связи с периодическими обновлениями операционной системы изделия.

Сведения о расстоянии от проектора до экрана

Размер проекции (в состоянии без коррекции трапецеидальных искажений / дюймы)	Длина * ширина экрана (м)	Объектив ~ экран (м)
55	122 × 68	149
60	133 × 16	162.5
70	155 × 87	187.5
80	177 × 100	211.5
90	199 × 112	236.5
100	221 × 125	261
110	244 × 137	288
120	266 × 149	313
130	288 × 169	337
140	310 × 174	362
150	332 × 186	385.5

Примечание: размер проекции и соответствующее расстояние рассчитываются в соответствии с коэффициентом проекции, который может изменяться и зависит от фактических условий.

Процедура очистки

Перед очисткой убедитесь, что вилка питания выдернута из розетки.

Не используйте пестициды или другие летучие химикаты на проекторе или объективе. Не допускайте длительного контакта резиновых или виниловых изделий с проектором, это может повредить покрытие и привести к его отслоению.

- Очистка проектора

1. Протрите мягкой сухой хлопчатобумажной тряпкой. При сильном загрязнении можно протереть мягкой тряпкой, смоченной разведенным нейтральным моющим средством, затем вытереть чистой и сухой тряпкой. При использовании тряпки из химического волокна будьте осторожны.
2. Не используйте растворители, бензол или любые другие растворяющие вещества, чтобы избежать повреждений, отслаивания покрытия и т.д.
3. В переднюю часть пылесоса можно вставить щетку для удаления грязи внутри вентиляционных отверстий. Не используйте пылесос без специальной насадки и не чистите вентиляционные отверстия напрямую.
4. Не пытайтесь очистить устройство ногтями или любыми другими твердыми предметами, чтобы избежать царапин.

- Очистка объектива

1. Очистка объектива производится таким же способом, как и в случае с объективом камеры: используйте профессиональный фен или салфетку для очистки очков, чтобы не поцарапать объектив.

- Очистка входного и выходного отверстия от пыли

1. Пыль во входном и выходном отверстии препятствует вентиляции и повышает внутреннюю температуру, что приводит к появлению дефектов.
2. Выключите проектор, а затем отсоедините шнур питания.
3. Очистите внешнюю поверхность с помощью электрического пылесоса, пожалуйста, установите адаптер для щетки на пылесос. Не используйте пылесос без соответствующей насадки или щетки

Ядовитые и вредные вещества, названия элементов и их содержание

Название детали	Вредные вещества					
	Свинец (Pb)	Ртуть (Hg)	Кадмий (Cd)	Шестиваленный хром (Cr(VI))	Полибромированный бифенил (PBB)	Полибромированный дифениловый эфир (PBDE)
Корпус	O	O	O	O	O	O
Оптическое устройство	O	O	O	O	O	O
Печатная плата	O	O	O	O	O	O
Вентилятор	O	O	O	O	O	O
Другие провода	X	O	O	O	O	O
Пульт ДУ	O	O	O	O	O	O
Источник питания	O	O	O	O	O	O

O: Содержание вредного вещества во всех однородных материалах компонента не превышает пределов, установленных стандартом SJ/T11363-2006.

X: Содержание вредного вещества превышает пределы, установленные стандартом SJ/T11363-2006, хотя бы в одном однородном материале компонента. Компоненты с пометкой «X» не имеют альтернативы из-за ограничений в развитии глобальных технологий. Сборка печатной платы *: включает печатную плату и ее компоненты, электронные компоненты и т.д.

10 Число, указанное на логотипе, отображает срок службы изделия при обычных условиях окружающей среды. (Не относится к аккумулятору)

Гарантийный талон

Мы предлагаем «три гарантии» на данное изделие, один год гарантии на естественные повреждения с момента покупки (при предоставлении чека о покупке).

2. В течение гарантийного срока мы предоставляем гарантийное обслуживание при возникновении любых неисправностей, вызванных техническими причинами.
3. Следующие случаи не считаются гарантийными:
   ① Неисправности принадлежностей, не входящих в основной комплект.
   ② Несанкционированная разборка и ремонт устройства без нашего согласия.
   ③ Повреждения, вызванные внешним воздействием и какими-либо стихийными бедствиями.
4. При обнаружении проблем с качеством заполните данный талон и свяжитесь с продавцом.
5. Настоящая гарантия ограничивается техническим обслуживанием изделия в течение гарантийного срока и не влечет за собой никакой иной ответственности.

Талон послепродажного гарантийного обслуживания

Имя клиента: _____ Магазин, в котором была совершена покупка: _____

Ид. № клиента: _____ Тел. клиента: _____

Описание неисправности (постарайтесь описать как можно более подробно, чтобы ускорить процесс ремонта):

_____

_____

_____

_____

Сертификат
Серийные номера
JOC-01

wanbo

Проектор Wanbo

Руководство по эксплуатации

Внимательно ознакомьтесь с настоящим руководством по эксплуатации перед использованием данного изделия

Благодарим вас за приобретение нашей продукции. Для вашей безопасности и удобства, пожалуйста, внимательно ознакомьтесь с настоящим руководством по эксплуатации перед использованием данного изделия.

Если вы не будете следовать инструкциям или мерам предосторожности и это приведет к каким-либо травмам, имущественным или другим убыткам, компания не будет нести никакой ответственности.

Основные меры предосторожности

Для достижения наилучшего эффекта рекомендуется использовать проектор в темном помещении.

1. Не устанавливайте в местах, которые напрямую обдуваются холодным и теплым воздухом кондиционера, конденсация воды или высокая температура могут привести к поломке устройства.
2. Обеспечьте достаточную вентиляцию и не перекрывайте вентиляционные отверстия, чтобы предотвратить накопление тепла внутри устройства.
3. Не допускайте попадания в устройство посторонних предметов, таких как гвозди или обрывки бумаги. Не вставляйте в устройство никакие металлические предметы, в частности, железные провода или отвертки. При попадании посторонних предметов в корпус немедленно отключите питание и обратитесь к профессиональному технику для их извлечения.
4. Не ставьте жидкости на устройство во избежание риска утечки тока.
5. Для перемещения проектора используйте мягкие упаковочные материалы, установите защитную крышку объектива, чтобы уберечь его от царапин, а также не допускайте сильной вибрации проектора.
6. Во время и после использования проектора зоны рядом с выпускным отверстием

⚠ Примечание:
- Не открывайте корпус во избежание поражения электрическим током, обратитесь к квалифицированному профессиональному специалисту для проведения технического обслуживания, поскольку в устройстве нет деталей, которые пользователи могут отремонтировать самостоятельно.
- Не допускайте попадания на устройство дождя или излишней влаги во избежание неисправности или поражения электрическим током.
- Изделие может использоваться при температуре 0-35В для безопасной работы.

Основные меры предосторожности

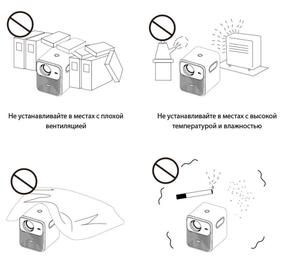

Не устанавливайте в местах с плохой вентиляцией

Не устанавливайте в местах с высокой температурой и влажностью

Не перекрывайте вентиляционное (входное или выходное) отверстие

Не устанавливайте в пыльных и задымленных помещениях

Названия и функции деталей проектора

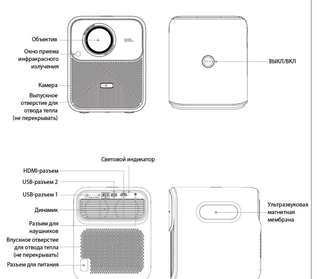

Установка и настройка

1. Включение и выключение устройства

Включение

Метод 1: Нажмите кнопку питания на проекторе для начала работы.
Метод 2: Наведите пульт ДУ на проектор и нажмите на нем кнопку питания для включения устройства.

Выключение

Нажмите кнопку питания на устройстве или кнопку «⏻» на пульте ДУ; после появления запроса на выключение снова нажмите кнопку питания на устройстве или пульте ДУ.

2. Настройка фокусного расстояния

Схематическое представление размытого изображения

Фокусное расстояние: Если изображение размыто (как показано справа), отрегулируйте фокус объектива с помощью кнопок «◁» и «▷» на пульте ДУ, чтобы добиться наилучшей четкости.

Установка кронштейна для проектора

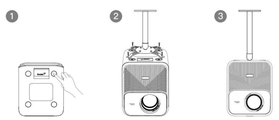

Открутите 4 противоскользящие ножки

Отрегулируйте угол наклона кронштейна так, чтобы он находился на одном уровне с отверстием, а затем затяните винты

Кронштейн закреплен

Основные параметры

Название изделия	Проектор Wanbo	Тип дисплея	LCD
Источник света	Светодиод	Динамик	2 * 8 Вт
Режим работы	Дистанционное управление	Рабочие условия	0-35 ° C
Выходной разъем	Аудио-разъем для наушников	Входной разъем	HDMI/USB
Масса нетто	3,05 кг	Габариты устройства	209*176*223 мм
Принадлежности	Руководство пользователя / пульт ДУ / шнур питания		

Пульт ДУ

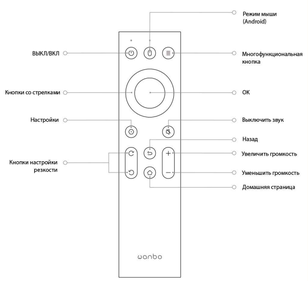

Передача изображения с экрана мобильного телефона

Следующие действия позволят в режиме реального времени отобразить содержимое мобильного телефона на экране проектора через беспроводную сеть wifi, предоставляя возможность наслаждаться просмотром на большом экране.
Требования к оборудованию: поддержка устройств, начиная с IOS6 и Android 5.3.

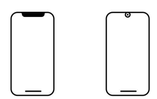

iPhone
Поддержка версий, начиная с IOS6

Android
Поддержка версий, начиная с Android 5.3

Инструкция для пользователей устройств с ОС Android

1. Убедитесь, что телефон и проектор подключены к одной сети WIFI (только для Android).
2. Запустите функцию Eshare на проекторе.
3. Через Eshare выберите устройство с соответствующим именем для запуска дублирования экрана.

Передача изображения с экрана мобильного телефона

Инструкция для пользователей устройств с ОС IOS

1. Убедитесь, что телефон и проектор подключены к одной сети WIFI (только для IOS).
2. Запустите функцию Eshare на проекторе.
3. Запустите функцию AirPlay / «Дублирование экрана» на телефоне.
4. Через Eshare выберите устройство с соответствующим именем для запуска дублирования экрана.

Старая версия IOS Airplay Новая версия IOS Дублирование экрана

封底	1	2	3
4	5	6	封面
7	8	9	10
11	12	13	14

图纸号	MT8-02-002	类型	T8 英文说明书
颜色	黑白印刷	尺寸	折前尺寸:720*120mm;折后尺寸:90*120mm
材质工艺	128g铜版纸 白色;8页风琴折双面		
备注	更新投影距离		