保密**　MP

封面

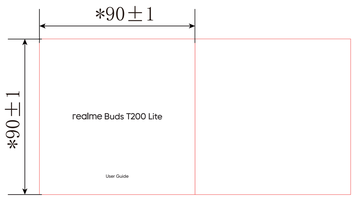

封底

说明书——三区公版
尺寸：90*90mm
材质：封面105g内页80g哑粉纸+过哑油
印刷：封面封底：单黑；内页：单黑
装订方式： 骑马钉 48P
字体：中文：思源黑体；英文：Gilroy，Arial

英语 EN

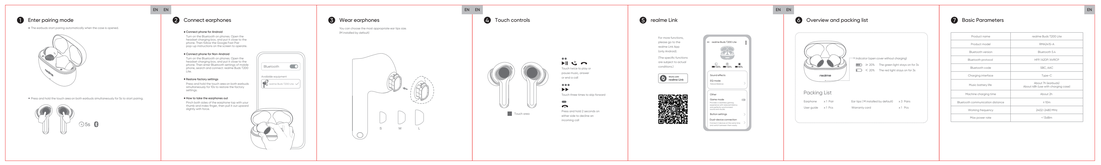

俄罗斯 RU

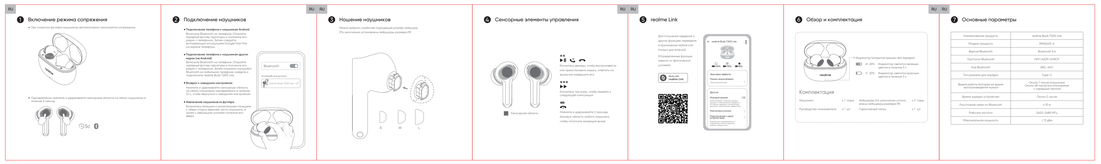

乌克兰UA

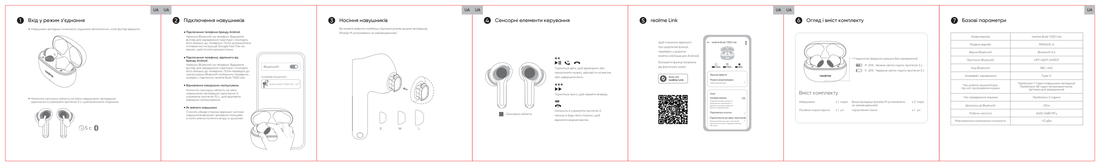

哈萨克KZ

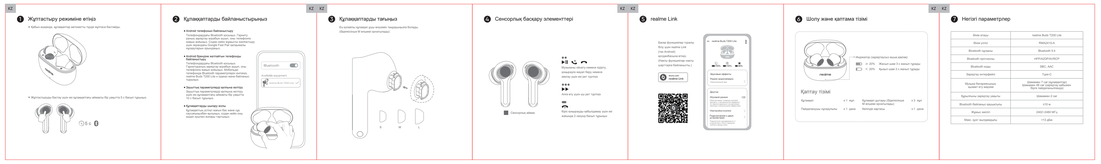

土耳其 TR

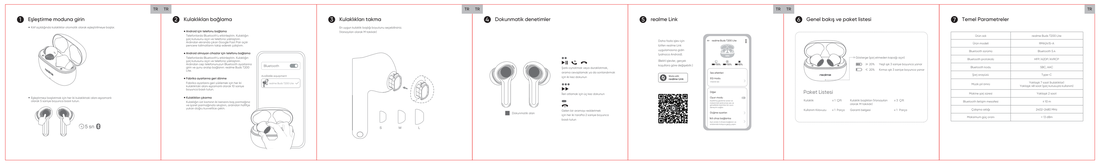

阿拉伯 SA

技术要求：
1）颜色C：单色(最终封样为准)
2）材质M：封面封底：105g哑粉纸+过哑油/内页： 80g哑粉纸
3）工艺F：模切+骑马钉 48P；
4）环保：产品环保认证需满足包装指令+HF+REACH+禁用PVC+禁用矿物油+RoHs 2.0要求，
符合最新版《联创宏声有害物质管理标准》；
同时须符合双方签订的《环保协议书》；
5)其 他：(1)颜色与样板（样板只能存放六个月）不能存放严重色差，色彩误差在-3%~3%之间；
(2)字迹清晰，不能有油污、重影等不良；
(3)印刷内容及内容排版需与样板或文档相符；
(4)不接受爆边，掉粉，变形，套印不准、掉墨等不良；

			产品型号			TEND1232BL13034(Steel)					
			零件名称			说明书					
V2	realme改为Android	2025/02/28	零件编号			40.03.634220					
变　更	原　因	签名/日期									
标　记	签 名 / 日期		图纸编号			LC8.865.5332					
制　图	农艳红	2025/02/28	版本	比例	单位	A	±0.05	±0.1	±0.2	±0.3	±0.4
标准化	[illegible]	2025/02/28	V2	1:1	MM	B	±0.1	±0.2	±0.3	±0.4	±0.5
审　核	[illegible]	2025/02/28				C	±0.2	±0.5	±0.7	±1.2	±2.0
批　准	[illegible]	2025/02/28				等级	<5	5~15	15~60	60~250	>250