三区快速指南6国-英语、俄语、哈萨克语、土耳其语、阿拉伯语、乌克兰
8.SM.RMW5XX000-005　快速指南　Realme watch 5/定制快速指南（三区）/材质：封面用128g哑粉纸（单面印刷）+内页80克哑粉+整本正反面过哑油 4色+1专 骑马钉 6国/成型后尺寸：90*78MM
实物要求符合Rohs、Reach、无卤、包装指令和OPPO环保标准,适用于一切OPPO项目、realme项目及其衍生项目

realme Watch 5

User Guide

英语

Product Overview

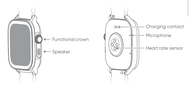

※ For the best heart rate measurement results, wear the watch away from your wrist bone and fit it comfortably on your wrist. But not too tightly.

※ The watch and strap are made of materials that are safe to wear, so you can wear the watch with peace of mind. If you have issues such as skin discomfort while wearing the watch, stop using it and contact a doctor.

❶ **Enter Pairing Mode**

For the first time use, charge the watch by the charging cable, the watch will power on automatically. Screen shows realme startup logo during starting process and Watch 5 shortly vibrates to indicate it has entered pairing mode.

❷ **Download the realme Link app**

Scan the QR code or search for realme Link in Google Play Store (Android) or App Store (iOS) and download it.

❸ **Settings and Pairing**

Tap the plus icon in realme Link to add a device. Select realme Watch 5 from nearby devices or tap the upper right corner to scan the watch's QR code to pair the watch.

Screen Actions on Watch face page

- Swipe down to view Control Center
- Swipe up to view Message Center
- Swipe right to view Quick Center (from the second pages, swipe right to return to the previous page)
- Swipe left to view Health Center
- Press and hold for 2 seconds to change the watch face

Holding Your Palm Over the Screen

- Turn off screen when the cover to turn off screen feature is turned on

Press and Release
Functional crown

- Wake up watch
- Pause or resume workout
- Back to the watch face
- Open feature list
- Double shortpress to open workout list on default

Rotating
Slide app list/sport grid/quick center/health center/dial page/volume/value adjustment and dialing pages switch face options

Press and Hold
Functional crown

- Power on
- Press and hold for 8 seconds, watch 5 will forcibly restart
- Press and hold for 5 seconds to enter the power off, restart and reset page

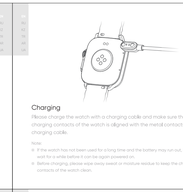

Charging
Please charge the watch with a charging cable and make sure that the charging contacts of the watch is aligned with the metal contacts of the charging cable.

Note:

- If the watch has not been used for a long time and the battery may run out, it needs to wait for a while before it can be again powered on.
- Before charging, please wipe away sweat or moisture residue to keep the charging contacts of the watch clean.

Changing Strap
Toggle the switch to remove and attach the strap.

Parameter Information

Product Model: RMW2501
Bluetooth: Supports Bluetooth and Bluetooth Low Energy
Bluetooth Frequency: 2402 ~ 2480 MHz
Bluetooth Transmission Power: <13 dBm (Maximum)
Device Requirements: iOS 13 or higher, or Android 8.0 or higher
Water Resistance: IP68
Power Input: 5V ⎓ 0.5A
Working Temperature Range: 0℃ ~ 45℃
Storage Temperature Range: 0℃ ~ 35℃

Realme Chongqing Mobile Telecommunications Corp., Ltd.
No. 178 Yulong Avenue, Yufengshan, Yubei District, Chongqing, China

In the Box
Smart Watch, Charging Cable, User Guide, Warranty card

Regulatory Information
To view relevant regulatory information, go to Settings > About watch > Regulatory information

俄语

Обзор устройства

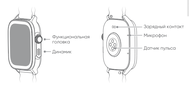

※ Чтобы получить оптимальные результаты при измерении ЧСС, надевайте часы так, чтобы они не касались запястья, сидели удобно, но не слишком тесно.

※ Не беспокойтесь, часы и ремешок изготовлены из безопасных для ношения материалов. Если при ношении часов у вас возникают такие проблемы, как дискомфортные ощущения кожи, прекратите их использование и обратитесь к врачу.

❶ **Войти в режим сопряжения**

При первом использовании зарядите часы с помощью зарядного кабеля, и они включатся автоматически. В процессе запуска на экране отображается логотип realme, а часы Watch 5 кратко прерывисто вибрируют, что указывает на переход в режим сопряжения.

❷ **Загрузить приложение realme Link**

Отсканируйте QR-код или найдите приложение realme Link в магазине приложений Google Play Store (Android) или App Store (iOS) и загрузите его.

❸ **Настройки и сопряжение**

Нажмите на значок плюса в приложении realme Link, чтобы добавить устройство, выберите realme Watch 5 из устройств рядом или коснитесь правого верхнего угла, чтобы отсканировать QR-код часов и выполнить сопряжение.

Экранные действия на странице циферблата

- Проведите вниз для просмотра Центра управления
- Проведите вверх для просмотра Центра сообщений
- Проведите вправо для просмотра Центра быстрого доступа
  Примечание: на страницы без циферблата можно вернуться вправо для возврата на предыдущую страницу
- Проведите влево для просмотра Центра здоровья
- Нажмите и удерживайте в течение 2 секунд, чтобы изменить циферблат

Удержание ладони над экраном

- Выключить экран, когда включена функция «Закрыть для выключения экрана»

Нажмите и отпустите
Функциональная головка

- Пробудить часы
- Приостановить или возобновить тренировку
- Назад к циферблату
- Открыть список функций
- Дважды коротко нажмите, чтобы открыть список тренировок по умолчанию

Поворот
Воспроизведение списков приложений/спортивных сеток/центр быстрого доступа/центр здоровья/центр сообщений (регулировка громкости и всех данных страниц)/параметры циферблата

Нажмите и удерживайте
Функциональная головка

- Включение
- Нажмите и удерживайте 8 сек., и для часов Watch 5 будет выполнен принудительный перезапуск
- Нажмите и удерживайте 5 сек., чтобы перейти на страницу выключения, перезапуска и сброса настроек

Зарядка
Зарядите часы с помощью зарядного кабеля и убедитесь, что зарядные контакты часов совпадают с металлическими контактами зарядного кабеля.

Примечание:
- Если часы долго не использовались и аккумулятор мог разрядиться, необходимо подождать некоторое время, прежде чем можно будет снова включить устройство.
- Перед зарядкой вытрите пот или остатки влаги, чтобы очистить контакты для зарядки.

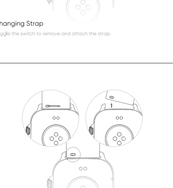

Замена ремешка
Потяните переключатель, чтобы снять и закрепить ремешок.

Параметры

Модель устройства: RMW2501
Частота Bluetooth: 2402~2480 МГц
Мощность передачи Bluetooth: < 13 дБм (максимум)
Требования к устройству: iOS 13 или выше или Android 8.0 или выше
Водонепроницаемость: IP68
Входная мощность: 5 V ⎓ 0.5 A
Диапазон рабочих температур: 0℃ ~ 45℃
Диапазон температуры хранения: 0℃ ~ 35℃

Realme Chongqing Mobile Telecommunications Corp., Ltd.
No. 178 Yulong Avenue, Yufengshan, Yubei District, Chongqing, Китай

Комплектация
Смарт-часы, кабель для зарядки/руководство пользователя/гарантийный талон

Нормативная информация
Для просмотра соответствующей нормативной информации перейдите в раздел Настройки > О часах > Нормативная информация

哈萨克语

Өнімнің қысқаша сипаттамасы

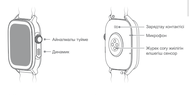

※ Жүрек соғу жиілігі дәл өлшеу үшін сағатты білек сүйектен жоғарырақ тағыңыз және сағат білекке тиіп тұрсын, бірақ қысып тастамаңыз.

※ Сағат пен бау терісі қауіпсіз материалдардан жасалған, сондықтан оны сенімді түрде тағы аласыз. Егер сағат тағу барысында терінің жайсыздығы болса, пайдалануды тоқтатып, дәрігерге жүгініңіз.

❶ **Жұптастыру режиміне өту**

Сағатты алғаш рет пайдаланғанда оны зарядтау кабелімен зарядтаңыз, сағат автоматты түрде қосылады. Экранда realme іске қосылу логотипі шығады, ал сағат Watch 5 қысқа дірілдейтін сияқты — бұл жұптастыру режиміне кіргенді білдіреді.

❷ **realme Link қолданбасын жүктеп алу**

QR кодты сканерлеңіз немесе Google Play Store (Android) не App Store (iOS) дүкенінен realme Link деп іздеп, жүктеп алыңыз.

❸ **Баптау және жұптастыру**

realme Link қосымшасындағы плюс белгісін түртіңіз. Жақын құрылғылар тізімінен realme Watch 5 таңдаңыз немесе оң жақ жоғары бұрышқа өтіп QR кодты сканерлеңіз.

Сағаттың басты бетіндегі экранын әрекеттері

- Төмен сырғыту: Басқару орталығын көру
- Жоғары сырғыту: Хабарлама орталығын көру
- Оңға сырғыту: Жылдам орталық (соңғы: Сағат бет емес беттерде оңға сырғыту — алдыңғы бетке оралу)
- Солға сырғыту — Денсаулық орталығын көру
- 2 секунд басып тұру — Сағат betін ауыстыру

Экранды алақанмен жабу

- Жауып жабу функциясы қосылғанда экран өшеді

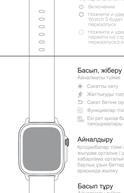

Басып, жіберу
Анықтағыш түйме

- Сағатты ояту
- Жаттығуды тоқтату немесе қайта жалғастыру
- Сағат betіне оралу
- Функциялар тізімін ашу
- Екі рет қысқа басу – әдепкі бойынша жаттығу тізімдерінің тізімін ашу

Айналдыру
Қолданбалар тізімі / спорттық жасушалар / жылдам орталық / денсаулық орталығы / хабарлама орталығы / дайыңдау беттер және барлық ұсын betтер мен сағат betі параметрлері арасында ауыстыру

Басып тұру
Анықтағыш түйме

- Қуатты қосу
- 8 секунд басып тұру – Watch 5 мажбүрлі түрде қайта іске қосылады
- 5 секунд басып тұру – өшіру, өшіріпқосу және қайта қосу беттеріне өтеді

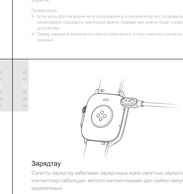

Зарядтау
Сағатты зарядтау кабелімен зарядтаңыз және сағаттың зарядтау контактілері кабельдегі металл контактілерімен дәл сәйкес келуін қадағалаңыз.

Ескертпе:
- Егер сағат ұзақ уақыт қолданылмаған болса және батареясы толық таусылған болса, оны қайта көру үшін бірер уақыт күту қажет болуы мүмкін.
- Зарядтаудан бұрын, тер немесе ылғал қалдықтарын сүртіп, сағаттың зарядтау контактілерін таза ұстаңыз.

Бауды ауыстыру
Тетікті жылжыту арқылы бауды шешіп, жалғаңыз бекітіңіз.

Параметрлер туралы ақпарат

Өнім моделі: RMW2501
Bluetooth: Bluetooth және Bluetooth Low Energy қолдайды
Bluetooth жиілігі: 2402 ~ 2480 МГц
Bluetooth таралу қуаты: <13 дБм (максимумды)
Құрылғы талаптары: iOS 13 не одан жоғары, немесе Android 8.0 не одан жоғары
Су өткізбейтін: IP68
Кіріс қуаты: 5 В ⎓ 0.5 А
Жұмыс температуралық ауқымы: 0℃ ~ 45℃
Сақтау температуралық ауқымы: 0℃ ~ 35℃

Realme Chongqing Mobile Telecommunications Corp., Ltd.
Мекенжайы: No. 178 Yulong Avenue, Yufengshan, Yubei District, Chongqing, Қытай

Қораптың ішіндегілер
Ақылды сағат / Зарядтау сымы / Пайдалануға нұсқаулық / Кепілдік карточкасы

Ережелер туралы ақпарат
Сәйкес қолданылатын реттеу ақпаратын көру үшін: Параметрлер > Сағат туралы > Реттеуші ақпарат бөліміне өтіңіз

土耳其语

Ürüne Genel Bakış

※ Kalp atış hızı ölçümünde en iyi sonuçlar elde için saat bileğe kemiğinden uzağa takın ve bileğine rahat bir şekilde oturtun, ancak çok da sıkı olmasın.

※ Saat ve kayış, güvenli bir şekilde kullanılabilen malzemelerden yapılmıştır. Bu nedenle saatinizi güvel ehisiğiyle takabilirsiniz. Saatinizi takarken cildinizde rahatsızlık yaşıyorsanız, kullanmayı bırakıp bir doktora başvurun.

❶ **Eşleştirme Moduna Girme**

İlk kullanımda saatınızın şarj kablosuyla şarj edin, saatınız otomatik olarak açılacaktır. Açılışlarını sırasında ekranda realme başlangıç logosu görünür ve Watch 5 eşleştirme moduna girdiğini belirtmek için kısa bir süre titrer.

❷ **realme Link uygulamasını indirme**

QR kodunu tarayın veya Google Play Store'da (Android) veya App Store'da (iOS) realme Link uygulamasını ortaya çıkarın.

❸ **Ayarlar ve Eşleştirme**

Bir cihaz eklemek için realme Link'teki artı simgesine dokunun. Yakındaki cihazlardan realme Watch 5'i seçin veya saatı eşleştirmek için saatın QR kodunu taramak üzere sağ üst köşeye dokunun.

Saat kadranı sayfasındaki Ekran Eylemleri

- Kontrol Merkezini görmek için aşağı kaydırın
- Mesaj Merkezini görmek için yukarı kaydırın
- Hızlı Merkezi görüntülemek için sağa kaydırın (bir; İkinci sayfanın olmayan sayfalarda, önceki sayfaya dönmek için sağa kaydırın)
- Sağlık Merkezini görüntülemek için sola kaydırın
- Saat kadranını değiştirmek için 2 saniye basılı tutun

Avucunuzu Ekranın Üzerinde Tutma

- Ekran kapatma özeliği açıksa ekranı kapatın

Basma ve Bırakma
Fonksiyonel düğme

- Saatı uyandırır
- Antrenmanı durdurur veya devam ettirir
- Saat kadranına geri döner
- Özellik listesini açar
- Varsayılan olarak egzersiz listesini açmak için iki kez kısa basar

Döndürme
Uygulama listesini/spor ızgaralarını/hızlı merkezi/sağlık merkezi/mesaj merkezi/arayı/ses ayarı ve tam uzun sıyrıfıdan/saat yüzü seçeneklerini kaydırır

Basma ve Basılı Tutma
Fonksiyonel düğme

- Açma
- 8 saniye basılı tutun, watch 5 zorla yeniden başlatılır
- Kapatma, yeniden başlatma ve sıfırlama sayfasına girmek için 5 saniye basılı tutun

Şarj etme
Saatınızı şarj kablosuyla şarj edin ve saatın şarj temas noktalarının şarj kablosunun metal temas noktalarıyla aynı hizada olmasını dikkat edin.

Not:
- Saatınız uzun süre kullanılmamışsa ve pil bitme ihtimali varsa, tekrar açılabilmesi için bir süre bekletmeniz gerekecektir.
- Şarj etmeden önce saatınızın şarj kontaktörü temiz kalmak için ter veya nem izlerinden silin.

Kayış Değiştirme
Kayışı çekmek ve takmak için düğmeyi çevirin.

Parametre Bilgileri

Ürün Modeli: RMW2501
Bluetooth: Bluetooth ve Bluetooth Düşük Enerji'yi destekler
Bluetooth Frekansı: 2402 ~ 2480 MHz
Bluetooth Belirli Güçü: <13 dBm (Maksimum)
Cihaz Gereksinimleri: iOS 13 veya üzeri veya Android 8.0 veya üzeri
Suya Dayanıklılık: IP68
Güç Girişi: 5V ⎓ 0.5A
Çalışma Sıcaklık Aralığı: 0℃ ~ 45℃
Depolama Sıcaklık Aralığı: 0℃ ~ 35℃

Realme Chongqing Mobile Telecommunications Corp., Ltd.
No. 178 Yulong Avenue, Yufengshan, Yubei District, Chongqing, Çin

Kutudakiler
Akıllı Saat, Şarj Kablosu, Kullanım Kılavuzu, Garanti belgesi

Mevzuat Bilgisi
İlgili düzenleyici bilgileri görüntülemek için Ayarlar > Saat hakkında > Düzenleyici bilgiler bölümüne gidin

阿拉伯语

نظرة عامة على المنتج

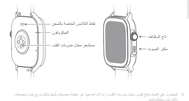

※ للحصول على أفضل نتائج قياس معدل ضربات القلب، ارتدِ الساعة بعيدًا عن عظام معصمك، وتأكد من أن الساعة مناسبة لمعصمك بشكل مريح، ولكن ليس بإحكام شديد.

※ الساعة والشريط مصنوعان من مواد آمنة للارتداء، لذا يمكنك ارتداء الساعة في راحة تامة. إذا شعرت أثناء ارتداء الساعة بأي مشكلات مثل عدم الارتياح في الجلد، أوقف ارتداء الساعة واستشر طبيبًا.

❶ **التحول إلى وضع الاقتران**

عند استخدام الساعة لأول مرة، اشحن الساعة باستخدام كابل الشحن، وستبدأ تشغيل الساعة تلقائيًا. يعرض الشاشة شعار realme أثناء عملية التشغيل، وتهتز ساعة Watch 5 لفترة وجيزة لتشير إلى أنها دخلت وضع الاقتران.

❷ **تنزيل تطبيق realme Link**

امسح رمز الاستجابة السريعة أو ابحث عن تطبيق realme Link في متجر Google Play (Android) أو App (iOS)، ثم قم بالتنزيل.

❸ **الإعدادات والاقتران**

اضغط على إشارة علامة الزائد في تطبيق realme Link لإضافة جهاز، حدد realme Watch 5 من الأجهزة القريبة أو اضغط على الزاوية العليا اليمنى لمسح رمز الاستجابة السريعة للساعة لإقران الساعة.

إجراءات الشاشة على صفحة واجهة الساعة

- اسحب لأسفل لعرض مركز التحكم
- اسحب لأعلى لعرض مركز الرسائل
- اسحب لليمين لعرض مركز التحكم السريع (بالنسبة إلى الصفحات التي لا تحتوي على ورقة الساعة، اسحب لليمين لإرجاع الصفحة السابقة)
- اسحب لليسار لعرض مركز الصحة
- اضغط مع الاستمرار لمدة ثانيتين لتغيير ورقة الساعة

ضع راحة يدك على الشاشة

- تم تشغيل وضع إيقاف الشاشة عند تمكين الشاشة

اضغط وحرر
تاج الوظائف

- تنشيط الساعة
- إيقاف التمرين مؤقتًا أو استئنافه
- الرجوع إلى واجهة الساعة
- فتح قائمة الميزات

سحب
تبديل قائمة الموسيقى/شبكات اللياقة البدنية/مركز الإيقاف المؤقت/مركز الصحة/مركز الإشعارات/مركز التحكم السريع/مركز الرسائل (تعديل مستوى الصوت وجميع الصفحات الخاصة بالشاشة)/خيارات الوجه

اضغط مع الاستمرار
تاج الوظائف

- تشغيل
- اضغط مع الاستمرار لمدة 8 ثوانٍ، وستقوم ساعة Watch 5 بإعادة تشغيل إجباري
- اضغط مع الاستمرار لمدة 5 ثوانٍ للدخول إلى صفحة إيقاف التشغيل وإعادة التشغيل وإعادة الضبط

شحن الساعة
قم بشحن الساعة باستخدام كابل الشحن، وتأكد من محاذاة نقاط الشحن على الساعة مع نقاط الشحن المعدنية على كابل الشحن.

ملاحظة:
- إذا لم يتم استخدام الساعة لفترة طويلة وقد تنفد الطاقة، فيجب الانتظار لفترة من الوقت قبل أن يتم تشغيلها مرة أخرى.
- قبل الشحن، قم بمسح عرق أو أي رطوبة للحفاظ على نظافة نقاط الشحن الخاصة بالساعة.

تغيير الحزام
برغي الضغط على الحلقة لإزالة الحزام وتركيبه.

معلومات المنتج

RMW2501 طراز المنتج
بلوتوث يدعم تقنية البلوتوث وتقنية البلوتوث منخفض الطاقة
تردد البلوتوث: 2402 ~ 2480 ميجاهرتز
طاقة إرسال البلوتوث: <13 ديسيبل ميلي واط (الحد الأقصى)
متطلبات الجهاز: نظام iOS 13 أو أعلى، أو Android 8.0 أو أعلى
مقاومة الماء: IP68
دخل الطاقة: 5 ⎓ 0.5 أمبير
نطاق درجة حرارة التشغيل: 0 درجة مئوية ~ 45 درجة مئوية
نطاق درجة حرارة التخزين: 0 درجة مئوية ~ 35 درجة مئوية

Realme Chongqing Mobile Telecommunications Corp., Ltd.
No. 178 Yulong Avenue, Yufengshan, Yubei District, Chongqing, الصين

محتويات العبوة
ساعة ذكية، كابل الشحن، دليل المستخدم، بطاقة الضمان

المعلومات التنظيمية
لعرض المعلومات التنظيمية ذات الصلة، انتقل إلى الإعدادات > حول الساعة > المعلومات التنظيمية

乌克兰

Огляд виробу

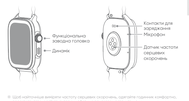

※ Щоб найточніше виміряти частоту серцевих скорочень, одягайте годинник комфортно, подалі від кісток зап'ястка, і так, щоб він не перетискав надто щільно.

※ Годинник і ремінь виготовлені з безпечних матеріалів, тож ви можете носити годинник спокійно. Якщо під час носіння годинника у вас виникнуть проблеми, як от дискомфорт шкіри, припиніть його використання й зверніться до лікаря.

❶ **Вхід у режим створення пари**

Під час першого використання почніть зарядження годинника через зарядний кабель, і годинник увімкнеться автоматично. У процесі завантаження на екрані годинника Watch 5 з'явиться логотип завантаження, і на підтвердження входу в режим створення пари ваш годинник коротенько вибрала.

❷ **Завантаження додатка realme Link**

Відскануйте QR-код або шукайте програму realme Link у Google Play Store (Android) або App Store (iOS), щоб його завантажити додаток.

❸ **Налаштування й створення пари**

Щоб додати пристрій, натисніть на піктограму + плюсом у додатку realme Link. Для створення пари виберіть realme Watch 5 із переліку пристроїв поблизу або торкніться верхнього правого кута, щоб відскановати QR-код годинника.

Дії з екраном на сторінці циферблата

- Провести пальцем униз, щоб відкрити центр керування
- Провести пальцем угору, щоб відкрити центр повідомлень
- Провести пальцем праворуч, щоб відкрити швидкий центр
  Примітка: На екранах годинника, крім головного циферблата, провести пальцем праворуч, щоб повернутися на попередню сторінку
- Провести пальцем ліворуч, щоб відкрити центр здоров'я
- Натиснути та утримувати протягом 2 секунд, щоб змінити циферблат

Долоня над екраном

- Вимкнути екран, якщо ввімкнено функцію «Натисніть, щоб вимкнути екран»

Натиснути й відпустити
Функціональна ковдрина головка

- Розбудити годинник
- Призупинити або продовжити тренування
- Повернутися до циферблату
- Відкрити перелік функцій
- Подвійне коротке натискання за замовчуванням відкриває перелік фізичних вправ

Обертання
Прокручування сторінок: перегляд додатків / спортивних ідей / центру швидкого доступу / центру здоров'я / центру повідомлень / регулювання звуку та всіх даних / сторінки / налаштування циферблатів

Натиснути й утримувати
Функціональна ковдрина головка

- Увімкнути живлення
- Натиснути та утримуйте 8 секунд, щоб примусово перезапустити Watch 5
- Натиснути та утримуйте 5 секунд, щоб увійти на сторінку вимкнення живлення, перезапуску й скидання

Зарядження
Заряджайте годинник за допомогою кабелю для зарядження, при цьому контакти для зарядження годинника повинні бути сумісні з металевими контактами кабелю для зарядження.

Примітка:
- Якщо годинник не використовувався протягом тривалого часу й заряд батареї знадобиться на кілька днів, треба зачекати певний час, перш ніж знову ввімкнути годинник.
- Перед зарядкою годинника, витріть залишки поту й вологи з контактів для підключення годинника.

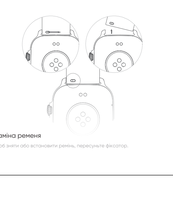

Заміна ремеша
Щоб знятн або встановити ремінь, перекрутьте фіксатор.

Технічні характеристики

Модель виробу: RMW2501
Bluetooth: підтримка Bluetooth і Bluetooth з низьким енергоспоживанням
Частота Bluetooth: 2402~2480 МГц
Потужність передачі Bluetooth: <13 дБм (максимум)
Вимоги до пристрою: iOS 13 або вище чи Android 8.0 або вище
Водонепроникність: IP68
Вхід живлення: 5 В ⎓ 0.5 А
Діапазон робочих температур: 0℃ ~ 45℃
Діапазон температур зберігання: 0℃ ~ 35℃

Realme Chongqing Mobile Telecommunications Corp., Ltd.
No. 178 Yulong Avenue, Yufengshan, Yubei District, Chongqing, Китай

Комплектація
Смарт-годинник / кабель для зарядження / посібник користувача / гарантійний талон

Нормативні документи
Щоб переглянути відповідні нормативні документи, перейдіть до: Налаштування > Про годинник > Нормативні документи

Documentation and Help
Need help or more information? Scan the QR code or go to:
https://ch-wiki.realme.com/faq.html?device=realme%20Watch%205

Документация и справка
Нужна помощь или дополнительная информация? Отсканируйте QR-код или перейдите по ссылке:
https://ch-wiki.realme.com/faq.html?device=realme%20Watch%205

Құжаттама және Көмек
Қосымша ақпарат немесе көмек қажет пе? QR кодты сканерлеңіз немесе мына сілтемені ашыңыз:
https://ch-wiki.realme.com/faq.html?device=realme%20Watch%205

Belgeler ve Yardım
Daha fazla bilgi veya yardım mı ihtiyacınız var? QR kodunu tarayın veya şu adrese gidin:
https://ch-wiki.realme.com/faq.html?device=realme%20Watch%205

المستندات والمساعدة
هل تريد المزيد من المعلومات أو تحتاج إلى مساعدة؟ يرجى مسح رمز الاستجابة السريعة أو انتقل إلى QR:
https://ch-wiki.realme.com/faq.html?device=realme%20Watch%205

Документація та підтримка
Потрібна допомога чи додаткова інформація? Відскануйте QR-код або перейдіть за посиланням:
https://ch-wiki.realme.com/faq.html?device=realme%20Watch%205

8.SM.RMW5XX000-005

realme

Realme Chongqing Mobile Telecommunications Corp., Ltd.
No.178 Yulong Avenue, Yufengshan, Yubei District, Chongqing, China