系列-版本及项目代号：

OB6 独联体版

物料名称：

说明书

设计师/设计公司：

杨素敏

材质及工艺要求：

68g书纸
风琴折

颜色要求：

Pantone 1505 C
Pantone Cool Gary 10 C

尺寸要求：

成型：138 × 168mm
展开：690 × 168mm

语言需求（按顺序）：

英/俄/哈萨克

其他备注信息：

打印区域排版仅做参考，各工厂根据实际区域大小可以调整，调整后请发给小米审核确认。
文案内容按照文件标注修改。
小米包装设计人员仅确认排版、颜色、字体等美术设计相关信息，具体文案内容以各部门输出为准。

比例：1:1　　单位：mm

英文

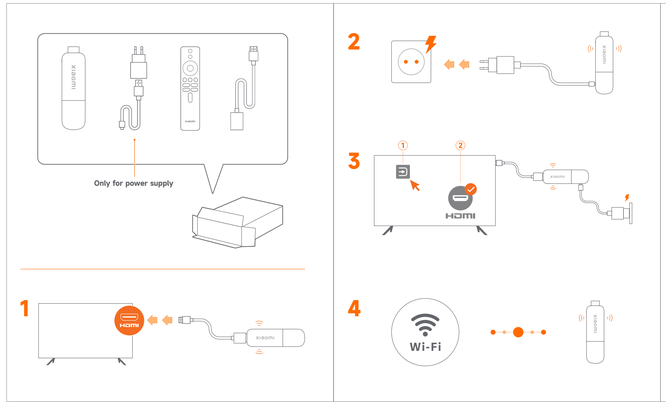

Xiaomi TV Stick 4K Important Product Information

MODEL: M22-S3-AA

Simplified EU Declaration of Conformity
Hereby, Beijing Xiaomi Electronics Co.Ltd declares that the radio equipment type Xiaomi Stick is in compliance with Directive 2014/53/EU. The full text of the EU declaration of conformity is available at the following internet address:
http://www.mi.com/global/service/support/declaration.html

This device offers the following frequency bands in EU areas only and maximum radio frequency power:
Bluetooth 2402MHz-2483.5 MHz:<10dBm
Wi-Fi 2400MHz-2483.5 MHz:<20dBm
Wi-Fi: 5150 to 5250MHz: 23 dBm,
5250 to 5350 MHz: 20 dBm,
5470 to 5725 MHz: 20 dBm,
5725 to 5850 MHz: 14 dBm,

This device is restricted to indoor use only when operating in 5150-5350MHz frequency range in following countries:

AT	BE	BG	HR	CY	CZ	DK
EE	FI	FR	DE	EL	HU	IE
IT	LV	LT	LU	MT	NL	PL
PT	RO	SK	SI	ES	SE	UK

Receiver Category 2
This equipment must be installed and operated in accordance with provided instructions and a minimum distance of at least 20 cm from all persons and must not be co-located or operating in conjunction with any other antenna or transmitter.

For the purpose of recycling to facilitate effective utilisation of resources, please return this product to a nearby authorized Collection Centre, registered Dismantler or Recycler, or Xiaomi Service Centre when disposing of this product.

What the Wheelie Bin symbol means: The symbol says don ' t dispose your e-waste into the municipal waste collection bins. That ' s because these wastes are hazardous in nature and need to be recycled in a special way.

Warning: Ensure that the power adapter used meets the requirements of Clause 6.4.5 in IEC62368-1 / EN62368-1 and has been tested and approved according to national or local standards.
For AC/DC Adapter: the socket-outlet shall be installed near the equipment and shall be easily accessible.
Caution!
Any changes or modifications not expressly approved by the party responsible for compliance could void the user's authority to operate the equipment.

Operating temperature range:
Operating temperature: 0°C-40°C.
Storage temperature: -15°C~45°C.
Relative humidity: <85%.

E-Waste
Xiaomi products are in conformity with the requirements of the reduction of hazardous substances of the E-waste Rules 2016. The content of hazardous substance with the exemption of the applications listed in SCHEDULE II of the E-waste Rules:
1. Lead (Pb) - not over 0.1% by weight;
2. Cadmium (Cd) - not over 0.01% by weight;
3. Mercury (Hg) - not over 0.1% by weight;
4. Hexavalent chromium (Cr6+) - not over 0.1% by weight;
5. Polybrominated biphenyls (PBBs) - not over 0.1% by weight;
6. Polybrominated diphenyl ethers (PBDEs) - not over 0.1% by weight.

How to Dispose this Product
Carry it to nearest service centre of Xiaomi or call the Toll Free Number: https://www.mi.com/global/support/contact
Or write to us on service.global@xiaomi.com. Instructions of handling the product during and after its use and Do's and Don's with respect to handling the product:

Do's:
a. Always look for information on the catalogue with your product for end-of-life equipment handling.
b. Ensure that only Authorized Recyclers repair and handle your electronic products.
c. Always call Authorized E-waste Recyclers to Dispose products that have reached end-of-life.
d. Always drop your used electronic products, batteries or any accessories when they reach the end of their life at your nearest Authorized E-Waste Collection Centre / Collection Point.
e. Wherever possible or as instructed, separate the packaging material according to responsible waste disposal options and sorting for recycling.

Don's:
a. Do not dismantle your electronic Products on your own.
b. Do not throw electronics in bins having "Do not Dispose" sign.
c. Do not give e-waste to informal and unorganized sectors like Local Scrap Dealer / Rag Pickers.

Bluetooth® + IR Voice Remote Important Product Information

Simplified EU Declaration of Conformity
Hereby, Beijing Xiaomi Electronics Co.Ltd declares that the radio equipment type Bluetooth Voice Remotes in compliance with Directive 2014/53/EU.
The full text of the EU declaration of conformity is available at the following internet address:
http://www.mi.com/global/service/support/declaration.html

RF Frequency and Power
This device offers the following frequency bands in EU areas only and maximum radio frequency power:Bluetooth 2.4G2-2483 MHz: < 10dBm

For the purpose of recycling to facilitate effective utilisation of resources, please return this product to a nearby authorized Collection Centre, registered Dismantler or Recycler, or Xiaomi Service Centre when disposing of this product.

What the Wheelie Bin symbol means: The symbol says don ' t dispose your e-waste into the municipal waste collection bins. That ' s because these wastes are hazardous in nature and need to be recycled in a special way.

Caution!
Any changes or modifications not expressly approved by the party responsible for compliance could void the user's authority to operate the equipment.

Operating temperature range:
Operating temperature: 0°C-40°C.
Storage temperature: -15°C~45°C.
Relative humidity: <85%.

Warning: Do not mix old and new batteries and Do not mix alkaline, standard (carbon-zinc) or rechargeable (ni-cad, ni-mh, etc.) batteries.

E-Waste
Xiaomi products are in conformity with the requirements of the reduction of hazardous substances of the E-waste Rules 2016. The content of hazardous substance with the exemption of the applications listed in SCHEDULE II of the E-waste Rules:
1. Lead (Pb) - not over 0.1% by weight;
2. Cadmium (Cd) - not over 0.01% by weight;
3. Mercury (Hg) - not over 0.1% by weight;
4. Hexavalent chromium (Cr6+) - not over 0.1% by weight;
5. Polybrominated biphenyls (PBBs) - not over 0.1% by weight;
6. Polybrominated diphenyl ethers (PBDEs) - not over 0.1% by weight.

How to Dispose this Product
Carry it to nearest service centre of Xiaomi or call the Toll Free Number: https://www.mi.com/global/support/contact
Or write to us on service.global@xiaomi.com. Instructions of handling the product during and after its use and Do's and Don's with respect to handling the product:

Do's:
a. Always look for information on the catalogue with your product for end-of-life equipment handling.
b. Ensure that only Authorized Recyclers repair and handle your electronic products.
c. Always call Authorized E-waste Recyclers to Dispose products that have reached end-of-life.
d. Always drop your used electronic products, batteries or any accessories when they reach the end of their life at your nearest Authorized E-Waste Collection Centre / Collection Point.
e. Wherever possible or as instructed, separate the packaging material according to responsible waste disposal options and sorting for recycling.

Don's:
a. Do not dismantle your electronic Products on your own.
b. Do not throw electronics in bins having "Do not Dispose" sign.
c. Do not give e-waste to informal and unorganized sectors like Local Scrap Dealer / Rag Pickers.

封底

Beijing Xiaomi Electronics Co., Ltd
Room 802, Floor 8, Building 5, No.10, Kechuang Ten Street, Beijing Economic and Technological Development Zone, Beijing, China.

XIAOMI TERMS & POLICIES

THIS LEGAL WARRANTY NOTICE INFORMS YOU ABOUT YOUR RIGHTS UNDER THE LEGAL WARRANTY. FOR A FULL UNDERSTANDING OF YOUR RIGHTS YOU ARE INVITED TO CONSULT THE LAWS OF YOUR COUNTRY, PROVINCE OR STATE. The duration and conditions related to the legal warranties are provided by respective local laws. For more information about the consumer warranty benefits, please refer to Xiaomi's official website https://www.mi.com/service/warranty/. If you have purchased the Product directly from Xiaomi, in all other cases, please consult your contract of sale. Xiaomi shall not be responsible for any defect in, or unmanaged or error free. Damages arising from non-compliance with the instructions related to the use of the Product are excluded. If a hardware defect is found within the Warranty period, the Product will be either (1) repaired, (2) replaced, or (3) refunded, depending on your rights under local laws. Normal wear and tear, force majeure, abuse or damage caused by the user's negligence or fault are not warranted. The contact person for the after-sales service, Xiaomi's authorized distributors or the final vendor who sold the Products to you.

The present warranty does not apply in Hong Kong and Taiwan.

Products which were not duly imported and/or were not duly manufactured by Xiaomi and/or were not duly acquired from Xiaomi or a Xiaomi's official seller are not covered by the present warranties. As per applicable law you may benefit from warranties from the non-official reseller who sold the Product. Therefore, Xiaomi invites you to contact the reliable from whom you purchased the Product.

Dolby Vision Atmos
Dolby, Dolby Vision, Dolby Atmos, and the double-D symbol are registered trademarks of Dolby Laboratories Licensing Corporation. Manufactured under license from Dolby Laboratories. Confidential unpublished works. Copyright © 2012-2024 Dolby Laboratories. All rights reserved.

dts x
FOR DTS PATENTS, SEE HTTP://PATENT.COM/DTS-PATENTS/ MANUFACTURED UNDER LICENSE FROM DTS, INC. AND ITS AFFILIATES. DTS, DTS:X, AND THE DTS:X LOGO ARE REGISTERED TRADEMARKS OR TRADEMARKS OF DTS, INC. AND ITS AFFILIATES IN THE UNITED STATES AND/OR OTHER COUNTRIES. © DTS, INC. AND ITS AFFILIATES. ALL RIGHTS RESERVED.

HDMI
The terms HDMI, HDMI High-Definition Multimedia Interface, HDMI Trade dress and the HDMI Logos are trademarks or registered trademarks of HDMI Licensing Administrator, Inc.

Термины HDMI, HDMI High-Definition Multimedia Interface, фирменный стиль HDMI и логотип HDMI являются товарными знаками или зарегистрированными товарными знаками компании HDMI Licensing Administrator, Inc.

HDMI және HDMI High-Definition Multimedia Interface терминдері, HDMI саудалық белгісі және (немесе) және HDMI логотипі — HDMI Licensing Administrator, Inc. компаниясының сауда белгілері немесе тіркелген сауда белгілері.

HDR10+™ logo is a trademark of HDR10+ Technologies, LLC.

138.00 mm

168.00 mm

封面

俄语

Важная информация об устройстве Xiaomi TV Stick 4K

Название: ТВ-приставка Xiaomi TV Stick 4K
МОДЕЛЬ: M22-S3-AA

Декларация о соответствии нормам ЕС (упрощенная версия)
Настоящим компания Beijing Xiaomi Electronics Co., Ltd заявляет, что тип радиооборудования «ТВ-приставка TV Stick 4Ck» соответствует требованиям Директивы 2014/53/ЕС.
Полный текст декларации о соответствии нормативным требованиям ЕС доступен по следующему адресу:
http://www.mi.com/global/service/support/declaration.html

Данное устройство работает в указанных далее частотных диапазонах и максимальная радиочастотная ЭС и при максимальной мощности радиочастотного сигнала:
Bluetooth: 2400-2483.5 МГц: < 10 дБ
Wi-Fi: 2400-2483.5 МГц: < 20 дБ
Wi-Fi: 5150-5250 МГц: 23 дБм
5250-5350 МГц: 20 дБм
5470-5725 МГц: 20 дБм
5725-5850 МГц: 14 дБ

Данное устройство предназначено исключительно для использования в помещении в частотном диапазоне 5150-5350 МГц, в указанных ниже странах:

AT	BE	BG	HR	CY	CZ	DK
EE	FI	FR	DE	EL	HU	IE
IT	LV	LT	LU	MT	NL	PL
PT	RO	SK	SI	ES	SE	UK

Категория приемного устройства:
Данное оборудование должно устанавливаться и эксплуатироваться в соответствии с прилагаемыми инструкциями. Антенный ч/с, используемая для данного передатчика, должна быть установлена на расстоянии не менее 20 см от всех лиц и не должна располагаться или эксплуатироваться вместе с любой другой антенной или передатчиком.

В целях переработки и содействия эффективному использованию ресурсов при утилизации этого продукта отнесите его в ближайший авторизованный центр сбора, зарегистрированные точки по разборке и переработке или сервисный центр Xiaomi.

Что означает символ перечеркнутого мусорного контейнера на колесах? Символ означает, что нельзя выбрасывать свои электронные отходы в муниципальные мусорные контейнеры. Это связано с тем, что отходы опасны для природы и их необходимо утилизировать специальным образом.

Внимание!
Любые изменения или модификации, которые не были одобрены стороной, несущей ответственность за обеспечение соответствия, могут лишить пользователя права на эксплуатацию оборудования.

Рабочая температура:
Рабочая температура: 0°C-40°C.
Температура хранения: -15°C~45°C.
Относительная влажность: <85%.

Адрес: Офис 802, 8-й этаж, здание 5, №10, Кечуан Тэнь Стрит, Пекинская зона экономического и технического развития, Пекин, Китай.

Электронные отходы
Продукция Xiaomi соответствует требованиям по снижению использования опасных веществ согласно Правилам обращения с электронными отходами 2016 года. Содержание опасного вещества с исключением применимых приложений в Списке II Правил обращения с электронными отходами:
1. Свинец (Pb) — не более 0.1% по весу;
2. Кадмий (Cd) — не более 0.01% по весу;
3. Ртуть (Hg) — не более 0.1% по весу;
4. Шестивалентный хром (Cr6+) — не более 0.1% по весу;
5. Полибромированные дифенилы (PBBs) — не более 0.1% по весу;
6. Полибромированные дифениловые эфиры (PBDE) — не более 0.1% по весу.
Как утилизировать данного устройства
Отнесите его в ближайший сервисный центр Xiaomi, позвоните по бесплатному номеру:
https://www.mi.com/global/support/contact
или свяжитесь с нами, написав по адресу service.global@xiaomi.com. Инструкции по обращению с изделием во время и после его использования. Указания, что нужно и чего нельзя делать с данным изделием:
Правила утилизации:
a. Всегда ищите информацию о транспортировке оборудования с истекшим сроком службы в каталоге, где находится ваш продукт.
b. Для ремонта и обработки электронных изделий обращайтесь только к авторизованным компаниям по переработке.
c. Для утилизации продуктов, срок службы которых истек, всегда обращайтесь в авторизованные компании по переработке отходов.
d. Всегда отдавайте использованные электронные изделия, аккумуляторы или любые принадлежности с истекшим сроком службы в ближайший авторизованный пункт сбора электронных отходов.
e. По возможности или при необходимости отделите упаковочный материал для переработки в соответствии с инструкциями по утилизации отходов.
Нельзя:
a. На разборайте электронные устройства самостоятельно.
b. Не выбрасывайте электронные компоненты в контейнеры со знаком «Не утилизировать».
c. Не отдавайте электронные отходы в неформальные и неорганизованные компании, например местным дилерам по утилизации отходов / старьевщикам.

Пульт ДУ Bluetooth® с голосовым управлением Важная информация об устройстве

Декларация о соответствии нормам ЕС (упрощенная версия)
Настоящим компания Beijing Xiaomi Electronics Co.,Ltd заявляет, что тип радиооборудования Пульт ДУ Bluetooth с голосовым управлением соответствует требованиям Директивы 2014/53/EU.
Полный текст декларации о соответствии нормативным требованиям ЕС доступен по следующему адресу:
http://www.mi.com/global/service/support/declaration.html

Радиочастоты и питание
Данное устройство работает в указанных далее частотных диапазонах и максимальная радиочастотная ЭС при максимальной мощности радиочастотного сигнала Bluetooth 2.4G2-2483 МГц: < 10 дБм

В целях переработки и содействия эффективному использованию ресурсов при утилизации этого продукта отнесите его в ближайший авторизованный центр сбора, зарегистрированные точки по разборке и переработке или сервисный центр Xiaomi.

Что означает символ перечеркнутого мусорного контейнера на колесах? Символ означает, что нельзя выбрасывать свои электронные отходы в муниципальные мусорные контейнеры. Это связано с тем, что отходы опасны для природы и их необходимо утилизировать специальным образом.

Внимание!
Любые изменения или модификации, которые не были одобрены стороной, несущей ответственность за обеспечение соответствия, могут лишить пользователя права на эксплуатацию оборудования.

Рабочая температура:
Температура хранения: 0°C-40°C.
Относительная влажность: <85%.

Адрес: Офис 802, 8-й этаж, здание 5, №10, Кечуан Тэнь Стрит, Пекинская зона экономического и технического развития, Пекин, Китай.

Порядок утилизации данного устройства
Отнесите его в ближайший сервисный центр Xiaomi, позвоните по бесплатному номеру:
https://www.mi.com/global/support/contact
или свяжитесь с нами, написав по адресу service.global@xiaomi.com. Инструкции по обращению с изделием во время и после его использования. Указания, что нужно и чего нельзя делать с данным изделием:
Правила утилизации:
a. Всегда ищите информацию о транспортировке оборудования с истекшим сроком службы в каталоге, где находится ваш продукт.
b. Для ремонта и обработки электронных изделий обращайтесь только к авторизованным компаниям по переработке.
c. Для утилизации продуктов, срок службы которых истек, всегда обращайтесь в авторизованные компании по переработке отходов.
d. Всегда отдавайте использованные электронные изделия, аккумуляторы или любые принадлежности с истекшим сроком службы в ближайший авторизованный пункт сбора электронных отходов.
e. По возможности или при необходимости отделите упаковочный материал для переработки в соответствии с инструкциями по утилизации отходов.
Нельзя:
a. Не разборайте электронные устройства самостоятельно.
b. Не выбрасывайте электронные компоненты в контейнеры со знаком «Не утилизировать».
c. Не отдавайте электронные отходы в неформальные и неорганизованные компании, например местным дилерам по утилизации отходов / старьевщикам.

УСЛОВИЯ И ПОЛИТИКИ XIAOMI

НАСТОЯЩИЙ ГАРАНТИЙНЫЙ ТАЛОН ПРЕДОСТАВЛЯЕТ СВЕДЕНИЯ О ВАШИХ ПРАВАХ ПО ГАРАНТИИ. ДЛЯ ПОЛНОГО ПОНИМАНИЯ ВАШИХ ПРАВ ВЫ МОЖЕТЕ ОБРАТИТЬСЯ К ЗАКОНАМ ВАШЕЙ СТРАНЫ, ПРОВИНЦИИ ИЛИ ШТАТА. Срок действия и условия, связанные с

Сделано в Китае
Дата изготовления: см. на упаковке

哈萨克语

Xiaomi TV Stick 4K пульты нарасты мен ахпарат

СТУСО: M22-S3-AA

Оңайлатырылған ЕО сәйкестік туралы декларациясы
Осы арқылы Beijing Xiaomi Electronics Co.,Ltd компаниясы Xiaomi BOX түрінде радиожиілікке 2014/53/ЕО директивасына сай келеді мағынасында. Толық мәтін ЕО сәйкестік декларациясы тұсы мынау Интернет-мекен мекенжайы табыла бастады:
http://www.mi.com/global/service/support/declaration.html

Бұл құрылғы тек ЕО аймақтарында мына жиілік аралықтары мен максимум радиожиілік қуаты ретінде ұсынылады:
Bluetooth: 2402-2483.5 МГц: < 10 дБ
Wi-Fi: 2400-2483.5 МГц: < 20 дБ
Wi-Fi: 5150-5250 МГц: 23 дБ
5250-5350 МГц: 20 дБм
5470-5725 МГц: 20 дБ
5725-5850 МГц: 14 дБ

Бұл құрылғы мына елдерде 5150-5350 МГц жиілік ауытқығы кезінде тек ішкі пайдалануға арналған:

AT	BE	BG	HR	CY	CZ	DK
EE	FI	FR	DE	EL	HU	IE
IT	LV	LT	LU	MT	NL	PL
PT	RO	SK	SI	ES	SE	UK

Қабылдағышы 2-санаты:
Бұл жабдық берілген нұсқаулар сақталса орнатылуы және жұмыс істеуі керек және барлық адамдардан 20 см қашықтықта болмауы керек немесе кез келген басқа антенна немесе таратқыш жанында орналасуы немесе сондағы бірге жұмыс істеуді керек.

Рекуперация үшін жоғары мақсат: жарамсыз пайдалану үшін пайдалы ресурстарды ыңғайлы пайдалану мақсатында осы өнімді жергілікті авторлық ұйымына, тіркелген бөлшектеуші немесе жергілікті Xiaomi Service Center ретінде пайдалану.

Қоқыс жәшігінің белгісі мағынасы: Белгі: «Бұл өнімді жергілікті қоқыс жәшіктеріне тастамаңыз» дейді. Себебі бұл қалдықтар табиғаты бойынша қауіпті болып келеді және оларды арнайы әдіспен қайта өңдеу керек.

Ескерту!
Тиісті сәйкестікке жауапты тарап пайдаланушы-нің хаттары жарамсыз болса, пайдаланушы-ның пайдалану мүмкіндігін жоюы мүмкін.

Жұмыс температурасының диапазоны:
Пайдалану температурасы: 0°C-40°C.
Сақтау температурасы: -15°C~45°C.
Салыстырмалы ылғалдылық: <85%.

Электронды қалдықтар: Xiaomi өнімдерінің сәйкестігі 2016 жылғы Электронды қалдықтарды пайдалану ережелерінің 4.5 ЕО/ОСОР/ОСОР жарлығына сай келеді. Электронды қалдықтарды пайдалану ережелерінің II Кестесінде ұсынылған ерекшеліктер:
1. Қорғасын (Pb) - салмағы бойынша 0.1% артық;
2. Кадмий (Cd) - салмағы бойынша 0.01% артық;
3. Сынап (Hg) - салмағы бойынша 0.1% артық;
4. Алтывалентті хром (Cr6+) - салмағы бойынша 0.1% артық;
5. Полибромбифенилдер (PBB) - салмағы бойынша 0.1% артық;
6. Полибромды дифенилдер (PBDE) - салмағы бойынша 0.1% артық.
Өнімді қалыпқа тастау жолы
Оны ең жақын Xiaomi сервис орталығына апарыңыз немесе қоңырау шалыңыз:
https://www.mi.com/global/support/contact
Немесе service.global@xiaomi.com хатжазысы. Нұсқаулар: өнімнің бүтін мерзімінде жасалатынын Xiaomi пайдалану мерзімінде Xiaomi сервис орталығына апарыңыз немесе кез келген сервис орталығы арқылы тастаңыз:
1. Жарамсыз өнімдер өзінің өмірінде қалыпқа тастау үшін жарамсыз деп белгіленген электронды қалдықтарды жинау пайдалы.
2. Пайдаланылған электронды, аккумуляторлар немесе кез келген аксессуарлар өмірінде жарамсыз болса, жергілікті авторлық ұйымдар ресурстарды ыңғайлы ресурстарды ыңғайлы пайдалану мақсатында.
3. Мүмкін болған жерде немесе нұсқау берілген жерде, қалтаны жергілікті қалдықтарды пайдалану мақсатында ресурстарды ыңғайлы ету мақсатында.
Жасалған Қытай
Дайындалған уақыт: Сериялық нөмірінде

Bluetooth® дыбысты дауысты басқару құралы Өнім туралы маңызды ақпарат

Оңайлатырылған ЕО сәйкестік туралы декларация
Осы арқылы Beijing Xiaomi Electronics Co.,Ltd компаниясы Bluetooth Voice Remotes түрінде 2014/53/ЕО директивасына сай келеді мағынасында.
ЕО сәйкестік туралы декларацияның толық мәтіні Интернет-мекен мекенжайы табыла бастады:
http://www.mi.com/global/service/support/declaration.html

Радиожиілік және қуат
Бұл құрылғы тек ЕО аймақтары мына жиілік аралықтары мен Bluetooth 2.4G2-2483 МГц максимум радиожиілік қуаты ұсынылады: < 10 дБм

Рекуперация үшін жоғары мақсат: жарамсыз пайдалану үшін пайдалы ресурстарды ыңғайлы пайдалану мақсатында осы өнімді жергілікті авторлық ұйымына, тіркелген бөлшектеуші немесе жергілікті Xiaomi Service Center ретінде пайдалану мақсатында.

Қоқыс жәшігінің белгісі мағынасы: Белгі: «Бұл өнімді жергілікті қоқыс жәшіктеріне тастамаңыз» дейді. Себебі бұл қалдықтар табиғаты бойынша қауіпті болып келеді және оларды арнайы әдіспен қайта өңдеу керек.

Ескерту!
Тиісті сәйкестікке жауапты тарап пайдаланушы-нің хаттары жарамсыз болса, пайдаланушы-ның пайдалану мүмкіндігін жоюы мүмкін.

Жұмыс температурасының диапазоны:
Пайдалану температурасы: 0°C-40°C.
Сақтау температурасы: -15°C~45°C.
Салыстырмалы ылғалдылық: <85%.

Ескерту: Ескі және жаңа батареяларды қосыңыз және Ескі және жаңа батареяларды қосыңыз (сынап-мырыш) немесе қайта зарядталатын батареялар (ni-cad, ni-mh, etc.) батареяларын ажыратыңыз.

Электронды қалдықтар
Xiaomi өнімдері 2016 жылғы Электронды қалдықтарды пайдалану ережелерінің 4.5 ЕО/ОСОР/ОСОР жарлығына сай келеді. Электронды қалдықтарды пайдалану ережелерінің II Кестесінде ұсынылған ерекшеліктер:
1. Қорғасын (Pb) - салмағы бойынша 0.1% артық;
2. Кадмий (Cd) - салмағы бойынша 0.01% артық;
3. Сынап (Hg) - салмағы бойынша 0.1% артық;
4. Алтывалентті хром (Cr6+) - салмағы бойынша 0.1% артық;
5. Полибромбифенилдер (PBB) - салмағы бойынша 0.1% артық;
6. Полибромды дифенилдер (PBDE) - салмағы бойынша 0.1% артық.
Мекенжайы: Room 802, Floor 8, Building 5, No.10, Kechuang Ten Street, Beijing Economic and Technological Development Zone, Beijing, China.
Өнімді қалыпқа тастау жолы
Оны ең жақын Xiaomi сервис орталығына апарыңыз немесе қоңырау шалыңыз:
https://www.mi.com/global/support/contact
Немесе service.global@xiaomi.com хатжазысы. Нұсқаулар: өнімнің бүтін мерзімінде жасалатынын Xiaomi пайдалану мерзімінде Xiaomi сервис орталығына апарыңыз немесе кез келген сервис орталығы арқылы тастаңыз:
1. Жарамсыз өнімдер өзінің өмірінде қалыпқа тастау үшін жарамсыз деп белгіленген электронды қалдықтарды жинау пайдалы.
2. Пайдаланылған электронды, аккумуляторлар немесе кез келген аксессуарлар өмірінде жарамсыз болса, жергілікті авторлық ұйымдар ресурстарды ыңғайлы пайдалану мақсатында.
3. Мүмкін болған жерде немесе нұсқау берілген жерде, қалтаны жергілікті қалдықтарды пайдалану мақсатында ресурстарды ыңғайлы ету мақсатында.
Жасалған Қытай
Дайындалған уақыт: Сериялық нөмірінде

УСЛОВИЯ И ПОЛИТИКИ XIAOMI

НАСТОЯЩИЙ ГАРАНТИЙНЫЙ ТАЛОН ПРЕДОСТАВЛЯЕТ СВЕДЕНИЯ О ВАШИХ ПРАВАХ ПО ГАРАНТИИ. ДЛЯ ПОЛНОГО ПОНИМАНИЯ ВАШИХ ПРАВ ВЫ МОЖЕТЕ ОБРАТИТЬСЯ К ЗАКОНАМ ВАШЕЙ СТРАНЫ, ПРОВИНЦИИ ИЛИ ШТАТА. Срок действия и условия, связанные с гарантиями, предоставляются в соответствии с местными законодательствами. Для получения дополнительной информации о преимуществах гарантии потребителей посетите официальный веб-сайт Xiaomi по адресу https://www.mi.com/ru/service/warranty/. Если вы приобрели Продукт непосредственно в Xiaomi, во всех остальных случаях руководствуйтесь условиями вашего контракта. Компания Xiaomi не гарантирует бесперебойную или безошибочную работу Продукта. Ущерб, возникший в результате несоблюдения инструкций по использованию Продукта, не покрывается гарантией. Если в течение Гарантийного срока обнаружен дефект аппаратного обеспечения, Продукт будет отремонтирован (1), заменен или (2) вам будет возвращена стоимость (3) в зависимости от ваших прав в соответствии с местным законодательством. Гарантия не распространяется на нормальный износ, ущерб, намеренный при обстоятельствах форс-мажора, злоупотребление или ущерб, нанесенный по вине пользователя. Контактное лицо для послепродажного обслуживания может быть любое лицо в сети авторизованных уполномоченных Xiaomi дистрибьюторов или последний продавец, который продал вам Продукт.
Настоящая гарантия не действует в Гонконге и Тайване.
Настоящие гарантии не покрывают продукты, которые не были должным образом импортированы, были изготовлены не компанией Xiaomi и/или были приобретены не у Xiaomi или официального продавца Xiaomi. В соответствии с применимым законодательством вы можете воспользоваться гарантиями неофициального продавца, который продал Продукт. Поэтому компания Xiaomi предлагает обращаться к продавцу, у которого вы приобрели Продукт.

Сделано в Китае
Дата изготовления: см. на упаковке

俄语保修
For 哈萨克

封面