版本	设计	日期	备注

折线

切线

rapoo

Quick Start Guide/ Guide de démarrage rapide
Schnellstartanleitung

V260PRO

Optical Gaming Mouse/Souris Optique de Jeu/
Optische Gaming Maus

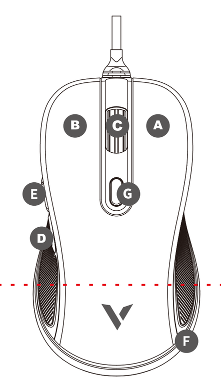

Overview/Vue d'ensemble/Überblick/Descrizione/Visión general/Overzicht/Visão geral/Обзор/Загальний огляд

A Right button/Bouton droit/Rechte Taste/Tasto destro/Botón derecho/Rechterknop/Botão direito/Левая кнопка/Права кнопка

B Left button/Left button/Bouton gauche/Linke Maustaste/Tasto sinistro/Botón izquierdo/Linkerknop/Botão esquerdo/Правая кнопка/Ліва кнопка

C Scroll wheel & Middle button/Molette de défilement et bouton central/Scrollrad und mittlere Taste/Rotella di scorrimento e tasto centrale/Rueda de desplazamiento y botón central/Scrollwiel & middelste knop/Roda de deslocamento e botão do meio/Колесо прокрутки и средняя кнопка/Коліщатко прокручення і середня кнопка

D Back/Arrière/Zurück/Parte posteriore/Atrás/Vorige/Retroceder/Кнопка Назад/Назад

E Forward/Avant/Vorwärts/Avanti/Adelante/Volgende/Avançar/Кнопка Вперед/Вперед

F Colorful backlight (default)/Rétroéclairage coloré (par défaut)/Farbige Hintergrundbeleuchtung (Standard)/Retroilluminazione colorata (predefinito)/Retroiluminación en color (opción predeterminada)/Kleurrijke achtergrondverlichting (standaard)/Retroiluminação colorida (predefinição)/Разноцветная подсветка (по умолчанию)/Кольорове підсвічення (за замовчуванням)

G DPI switch button/Bouton de commutation DPI/DPI-Umschalttaste/Tasto selettore DPI/Botón de cambio de PPP/Knop DPI-switch/Botão de mudança de PPP/Кнопка переключения DPI/Кнопка перемикання DPI

Package contents / Contenu de l'emballage / Packungsinhalt / Contenuto della confezione / Contenidos del Embalaje / Inhoud van de verpakking / Conteúdos da embalagem / Комплект поставки / Вміст пакунку

Installation/Installation/Installation/Installazione/Instalación/Installatie/Instalação/Установка/Інсталяція

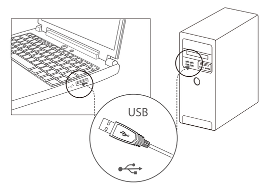

- (en) Connect the mouse cable to a USB port.
- (fr) Raccordez le câble de la souris à un port USB.
- (de) Schließen Sie die Maus über das Kabel an einen freien USB-Port an.
- (it) Collegare il cavo del mouse a una porta USB.
- (es) Conecte el cable del ratón a un puerto USB.
- (nl) Sluit de muis kabel aan op een USB-poort.
- (br) Ligue o cabo do rato a uma porta USB.
- (ru) Подключите кабели мыши к свободным USB разъемам.
- (ua) Підключіть кабель миші до порту USB.

DPI adjustment/Réglage DPI/DPI-Anpassung/Regolazione DPI/Ajuste de DPI/DPI-aanpassing/Ajuste de PPP/Настройка DPI/Регулювання DPI

- (en) You can switch DPI values freely among 7 levels which is up to 6200DPI. The backlight color will change when you press the DPI button.
- (fr) Vous pouvez changer librement les valeurs de DPI parmi 7 niveaux jusqu'à 6200DPI. La couleur du rétroéclairage change lorsque vous appuyez sur le bouton DPI.
- (de) Sie können den DPI-Wert frei zwischen 7 Stufen auf bis zu 6200 dpi einstellen. Die Farbe der Hintergrundbeleuchtung ändert sich bei Betätigung der DPI-Taste.
- (it) È possibile cambiare liberamente i valori DPI tra 7 livelli fino a 6200DPI. Il colore della retroilluminazione cambia quando si preme il tasto DPI.
- (es) Puede cambiar los valores de PPP libremente eligiendo uno de los 7 niveles hasta 6200PPP. El color de la retroiluminación cambiará cuando presione el botón PPP.
- (nl) U kunt DPI-waarden vrijelijk omschakelen tussen 7 levels, wat tot 6200DPI is. De achtergrondkleur wijzigt wanneer u drukt op de DPI-knop.
- (br) Você pode alterar os valores de DPI livremente entre 7 níveis, que são até 6200DPI. A cor da luz de fundo vai mudar quando você pressiona o botão DPI.
- (ru) Переключение значений DPI осуществляется свободно между 7 уровнями, самым высоким из которых является 6200DPI. После нажатия кнопки DPI цвет подсветки будет меняться.
- (ua) Можна перемикати значення DPI між 7 рівнями, тобто до 6200 DPI. При натисканні на кнопку DPI змінюється колір підсвічення.

LED light control/Contrôle lumineux LED/LED-Beleuchtungssteuerung/Controllo luce LED/Control de luz de LED/LED-verlichtingsbeheer/Controlo da luz LED/Управление светодиодной подсветкой/Контроль світлодіодного підсвічення

- (en) The color and lighting mode of the customizable 16-million-color breathing light can be adjusted through the driver,making your fighting weapon more cool.
- (fr) La couleur et le mode d'éclairage de la lumière breathing personnalisé avec 16 millions de couleurs peuvent être réglés dans le pilote, ce qui rend votre arme de combat plus cool.
- (de) Farb- und Lichtmodus des individualisierbaren pulsierenden Lichts mit 16 Mio. Farben können über den Treiber angepasst werden, damit Ihre Waffe noch cooler zur Geltung kommt.
- (it) Il colore e la modalità di illuminazione della luce intermittente personalizzabile con 16 milioni di colori possono essere regolati tramite il driver, rendendo eccezionale l'arma di combattimento.
- (es) El modo de color e iluminación de la luz con efecto de respiración de 16 millones de colores personalizable se puede ajustar mediante el controlador, lo que hace que el arma de lucha sea más moderna.
- (nl) De kleur- en verlichtingsmodus van het aanpasbare ademende licht in 16 miljoen kleuren, kan worden aangepast via het stuurprogramma zodat uw gevechtswapen er nog cooler uitziet.
- (br) A cor e o modo de iluminação personalizável de 16 milhões de cores podem ser ajustados através do controlador, tornando a tua arma de combate ainda mais espetacular.
- (ru) Цвет и режим работы мигающей подсветки из 16 миллионов цветов можно регулировать с помощью драйвера, чтобы сделать свое боевое оружие еще круче.
- (ua) Колір і режим освітлення з пульсацією пристосовуваних 16 мільйонів відтінків кольорів можна відрегулювати з драйвера, зробивши зброю ще крутішою.

Troubleshooting/Dépannage/Problemlösung/Risoluzione dei problemi/Solucionar problemas/Problemen oplossen/Resolução de problemas/Устранение неисправностей

(en) **How to turn off the backlight ?**
Press combination key of forward button, backward button and middle button to "wave" light effect, and press once again.

Why does the cursor drift appear when I set the reporting rate to above 1000Hz?
The algorithm of enchanced pointer precision is not suitable for Widows systems. To ensure you can use your mouse normally, please take the following steps:
1) Open the "control panel";
2) Click the "Mouse"icon'
3)Select the "Pointer Options";
4) Disable the "Enhanced pointer precision" option.

(fr) **Comment éteindre la lumière à pulsations ?**
Press combination key of forward button, backward button and middle button to "wave" light effect, and press once again.

Pourquoi le mouvement du curseur apparaît quand je règle le taux de rapport au-dessus de 1000Hz?
L'algorithme de précision améliorée du pointeur n'est pas adapté aux systèmes Windows. Pour vous assurer que vous pouvez utiliser normalement votre souris, veuillez effectuer les étapes suivantes :
1) Ouvrez le « panneau de configuration »,
2) Cliquez sur l'icône « Souris »,
3) Sélectionnez les « Options de pointeur »,
4) Désactivez l'option « Précision améliorée du pointeur ».

(it) **Come si spegne la luce pulsante?**
Premere la combinazione di tasti avanti, indietro e centrale per ottenere l'effetto luminoso "ondeggiante", quindi premere nuovamente.

Perché il cursore va alla deriva quando imposto la velocità sopra i 1000Hz?
L'algoritmo di precisione ottimizzata del puntatore non è adatto per i sistemi Windows. Attenersi alla procedura che segue per garantire l'uso normale del mouse:
1) Aprire il "Pannello di controllo";
2) Fare clic sull'icona "Mouse";
3) Selezionare "Opzioni puntatore";
4) Disabilitare l'opzione ""Enhanced pointer precision"" (Precisione ottimizzata del puntatore).

(es) **¿Cómo desactivo el efecto de breathing?**
Presione la combinación de teclas de avance, retroceso y botón central para generar el efecto de luz "ondular" y presione una vez más.

¿Por qué aparece la desviación del cursor cuando establezco la tasa de informes por encima de 1000Hz?
El algoritmo de la precisión del puntero mejorada no es adecuado para sistemas Windows. Para garantizar que puede utilizar el ratón con normalidad, lleve a cabo los pasos siguientes:
1) Abra el "Panel de control";
2) Haga clic en el icono "Ratón";
3) Seleccione "Opciones del puntero";
4) Deshabilite de la opción "Precisión mejorada del puntero".

(br) **Como desligar a luz de fundo?**
Pressione a combinação de teclas de avançar, voltar e meio para "acenar" o efeito de luz e pressione mais uma vez.

Porque é que o rasto do cursor aparece quando defino uma frequência de atualização superior a 1000Hz?
O algoritmo de precisão melhorada do ponteiro não é adequado para sistemas Windows. Para garantir que pode utilizar o rato de forma normal, execute os passos seguintes:
1) Abra o "Painel de controlo";
2) Clique no ícone do "Rato";
3) Selecione "Opções do ponteiro";
4) Desative a opção ""Melhorar a precisão do ponteiro"".

(ru) **Как отключить подсветку?**
Нажмите комбинацию клавиш «вперед», «назад» и среднюю кнопку, чтобы вызвать световой эффект «волна», затем нажмите еще раз.

Почему возникает смещение курсора, когда я задаю значение частоты опроса сенсора выше 1000Hz?
Алгоритм повышенной точности указателя не подходит для систем Windows. Для нормальной работы мыши выполните следующие действия:
1) откройте «Панель управления»;
2) нажмите значок «Мышь»;
3) выберите «Параметры указателя»;
4) отключите параметр «Повышенная точность указателя».

(de) **Wie lässt sich die Impulsbeleuchtung ausschalten?**
Drücken Sie die Tastenkombination aus Vorwärts-, Rückwärts- und Mitteltaste, um den Lichteffekt „Wellenförmig" auszulösen, und drücken Sie erneut.

Warum verschiebt sich der Mauszeiger, wenn ich die Abfragegeschwindigkeit auf mehr als 1000Hz? einstelle?
Der spezielle Algorithmus, der für besonders präzise Mausbewegungen sorgt, eignet sich nicht für Windows-Systeme. Damit Ihre Maus normal und zuverlässig funktioniert, führen Sie bitte die folgenden Schritte aus:
1) Öffnen Sie die Systemsteuerung.
2) Klicken Sie auf „Maus".
3) Öffnen Sie das „Zeigeroptionen"-Register.
4) Deaktivieren Sie die Option „Erweiterte Zeigerpräzision".

(nl) **Hoe kan het breathing light worden uitgeschakeld?**
Druk op de combinatietoets van de vooruit-knop, de achteruit-knop en de middelste knop om het lichteffect te 'golven' en druk nogmaals.

Waarom is er een cursorverschuiving wanneer ik de rapportsnelheid instel tot meer dan 1000Hz?
Het algoritme van de verbeterende aanwijzerprecisie is niet geschikt voor Windows-systemen. Volg de onderstaande stappen om zeker te zijn dat u de muis normaal kunt gebruiken:
1) Open het "Configuratiescherm";
2) Klik op het pictogram "Muis";
3) Selecteer "Aanwijzeropties";
4) Schakel de optie ""Precisie van de aanwijzer verbeteren"" uit.

(ua) **Як вимкнути пульсацію світла?**
Натисніть комбінацію кнопок вперед, назад і середньої кнопки, щоб отримати світловий ефект «хвилі», і натисніть ще раз.

Чому курсор ніби гальмує, коли частоту звітів встановлено на понад 1000Hz?
Алгоритм високої точності указки не підходить системі Windows. Щоб забезпечити нормальну роботу миші, будь ласка, зробіть наступне:
1) Відкрийте контрольну панель;
2) Клацніть по піктограмі „Миша";
3) Виберіть „Опції указки";
4) Відключіть опцію ""Висока точність указки".

Warranty / Garantie / Garantie / Garanzia / Garantía / Garantie / Garantia / Гарантия / Гарантія

- (en) The device is provided with two-year limited hardware warranty from the purchase day. Please see www.rapoo.com for more information.
- (fr) L'appareil est fourni avec deux ans de garantie matérielle limitée à compter du jour d'achat. Merci de consulter www.rapoo.com pour plus d'informations.
- (de) Wir gewähren eine zweijährige, eingeschränkte Hardware-Garantie ab Kaufdatum. Weitere Informationen finden Sie hier: www.rapoo.com.
- (it) il dispositivo viene fornito con due anni di garanzia hardware limitata a parite dalla data di acquisto. Per ulteriori informazioni consultare www.rapoo.com.
- (es) El dispositivo se proporciona con una garantía de hardware limitada de dos años a partir de la fecha de compra. Consulte la dirección www.rapoo.com para obtener más información.
- (nl) Het toestel wordt met een tweejarige beperkte hardware-garantie vanaf de aankoopdatum geleverd. Raadpleeg www.rapoo.com voor meer informatie.
- (br) O dispositivo é fornecido com garantia de hardware limitada de dois anos a partir do dia da compra. Por favor consulte www.rapoo.com para obter mais informações.
- (ru) Данное устройство предоставляется с ограниченной гарантией на аппаратное обеспечение сроком два года со дня покупки. Более подробную информацию можно найти по адресу www.rapoo.com.
- (ua) Строк дії обмеженої гарантії для апаратного забезпечення - два роки з дати придбання. Більше інформації ви знайдете на www.rapoo.com.

System Requirements / Exigences du système / Systemvoraussetzungen / Requisiti di sistema / Requerimientos del sistema / Systeemvereisten / Requisitos do Sistema / Системные требования / Системні вимоги

- (en) Windows® XP/Vista/7/8/10 or later, USB port
- (fr) Windows® XP/Vista/7/8/10 ou version ultérieure, Port USB
- (de) Windows® XP/Vista/7/8/10 oder höher, USB-Anschluss
- (it) Windows® XP/Vista/7/8/10 o versioni successive, Porta USB
- (es) Windows® XP/Vista/7/8/10 o posterior, Puerto USB
- (nl) Windows® XP/Vista/7/8/10 of later, USB-poort
- (br) Windows® XP/Vista/7/8/10 ou mais recente, porta USB
- (ru) Windows® XP/Vista/7/8/10 или более поздней версии, USB порт
- (ua) Windows® XP/Vista/7/8/10 або вище, порт USB

CE

Declaration of Conformity

We, the manufacturer
Shenzhen Rapoo Technology Co., Ltd.
Fax: +86-0755-2858 8555

Declare that the product
Product Name : Optical Gaming Mouse
Model No : V260PRO

Complies with the following norms of :

EMC	EN 55032:2015 EN 55035:2017 EN 61000-3-2: 2014 EN 61000-3-3:2013

The notified body Bay Area Compliance Labs Corp.(BACL) (EU Identification Number: 1313) performed a conformity assessment according to Annex III, Module B.
Signed on behalf of Shenzhen Rapoo Technology Co., Ltd

Manufacturer/Authorised representative
Kai Guo, Manager
R&D Department Date of Issue: Aug. 30, 2019

Made in China

www.rapoo.com

FCC Statement
This equipment has been tested and found to comply with the limits for a Class B digital device, pursuant to part 15 of the FCC rules. These limits are designed to provide reasonable protection against harmful interference in a residential installation. This equipment generates, uses and can radiate radio frequency energy and, if not installed and used in accordance with the instructions, may cause harmful interference to radio communications. However, there is no guarantee that interference will not occur in a particular installation. If this equipment does cause harmful interference
to radio or television reception, which can be determined by turning the equipment off and on, the user is encouraged to try to correct the interference by one or more of the following measures:
-Reorient or relocate the receiving antenna.
-Increase the separation between the equipment and receiver.
-Connect the equipment into an outlet on a circuit different from that to which the receiver is connected.
-Consult the dealer or an experienced radio/TV technician for help.
To assure continued compliance, any changes or modifications not expressly approved by the party responsible for compliance could void the user's authority to operate this equipment. (Example- use only shielded interface cables when connecting to computer or peripheral devices).

FCC Radiation Exposure Statement
This equipment complies with FCC RF radiation exposure limits set forth for an uncontrolled environment. This transmitter must not be co-located or operating in conjunction with any other antenna or transmitter.
This equipment complies with Part 15 of the FCC Rules.Operation is subject to the following two conditions:
(1) This device may not cause harmful interference, and
(2) This device must accept any interference received, including interference that may cause undesired operation.
Caution!
The manufacturer is not responsible for any radio or TV interference caused by unauthorized modifications to this equipment. Such modifications could void the user authority to operate the equipment.

ISEDC RSS warning
This device complies with Industry Canada licence-exempt RSS standard (s). Operation is subject to the following two conditions:
(1) this device may not cause interference, and
(2) this device must accept any interference,including interference that may cause undesired operation of the device.
Le présent appareil est conforme aux CNR d'Industrie Canada applicables aux appareils radio exempts de licence.
L'exploitation est autorisée aux deux conditions suivantes:
(1) l'appareil ne doit pas produire de brouillage, et
(2) l'utilisateur de l'appareil doit accepter tout brouillage radioélectrique subi, même si le brouillage est susceptible d'en compromettre le fonctionnement.

ISEDC Radiation Exposure Statement:
This equipment complies with ISEDC RF radiation exposure limits set forth for an uncontrolled environment. This transmitter must not be co-located or operating in conjunction with any other antenna or transmitter.
Cet appareil est conforme aux limitesd'exposition de rayonnement RF ISEDC établiespour un environnement non contrôlé.
Cetémetteur ne doit pas être co-implanté oufonctionner en conjonction avec toute autreantenne ou transmetteur.
Any Changes or modifications not expressly approved by the party responsible for compliance could void the user's authority to operate the equipment.

It is forbidden to reproduce any part of this quick start guide without the permission of Shenzhen Rapoo Technology Co., Ltd.

A.1

说明书 297X210MM 80G书纸 风琴折再对折 V260PRO WW

rapoo 雷柏				材料		物料名称	
				比例	1:1	物料编号	
投影符号		单位	mm	版本	A.1	产品编号	
设计	倪逸昕	日期	2024.10.29	共 张 第 张		图档名称	
审核		批准					