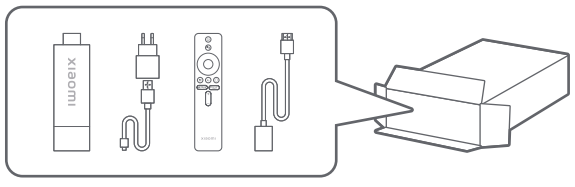

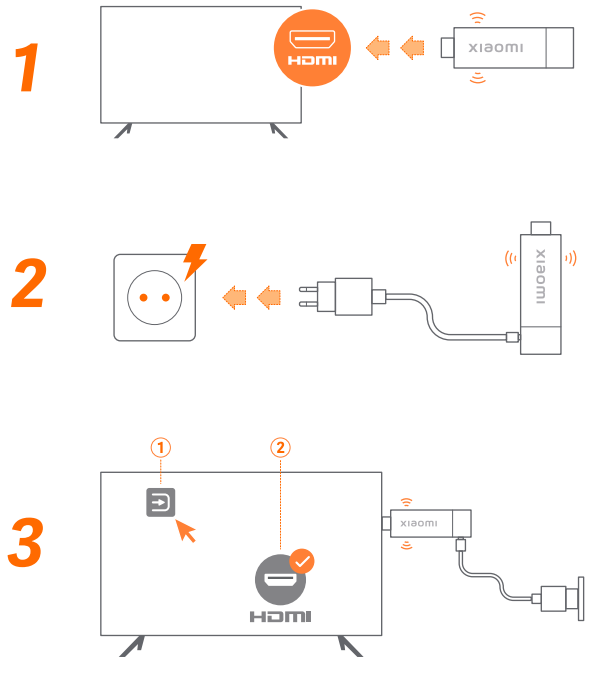

Уполномоченный представитель производителя в ЕС
Наименование: «Сяоми Текнолоджи Недерландз Б.В.»
Адрес: Принсес Беатрикслан 582, 2595BM, г. Гаага, Нидерланды

Dolby, Dolby Vision, Dolby Atmos и символ с двумя буквами D являются зарегистрированными товарными знаками компании «Долби Лабораториз Лайценсинг Корпорейшн».
Произведено по лицензии компании «Долби Лаборатория». Конфиденциальная неопубликованная работа. Авторское право © 2012-2021 гг. «Долби Лаборатория». Все права защищены.

Сведения о патентах компании «Ди-Ти-Эс» см. на сайте http://patents.dts.com. Произведено по лицензии компании «Ди-Ти-Эс, Инк.» (для компаний с головным офисом в США/Японии/Тайване) или по лицензии компании «Ди-Ти-Эс Лайценсинг Лимитед» (для всех остальных компаний). DTS, DTS-HD и логотип DTS-HD являются зарегистрированными товарными знаками или товарными знаками компании «Ди-Ти-Эс, Инк.» в США и других странах. © 2021 г. «Ди-Ти-Эс, Инк.» ВСЕ ПРАВА ЗАЩИЩЕНЫ

Термины HDMI и HDMI High-Definition Multimedia Interface («Интерфейс для мультимедиа высокой четкости»), а также логотип HDMI являются товарными знаками или зарегистрированными товарными знаками компании «Эйч-Ди-Эм-Ай Лайценсинг Администрейтор, Инк.» в США и других странах.

ТВ-приставка Xiaomi
Основные сведения об устройстве

МОДЕЛЬ: MDZ-27-AA
«Бейцзин Сяоми Электроникс Ко., Лтд»

Упрощенная декларация о соответствии стандартам ЕС
Настоящим компания «Бейцзин Сяоми Электроникс Ко., Лтд» заявляет, что радиооборудование типа ТВ-приставок соответствует требованиям Директивы 2014/53/ЕС.
Полный текст декларации о соответствии стандартам ЕС размещен в Интернете по адресу:
http://www.mi.com/global/service/support/declaration.html

Частота и мощность радиочастотного излучения
Данное устройство поддерживает только указанные ниже частотные диапазоны в ЕС с приведенной ниже мощностью радиочастотного излучения.
Bluetooth 2402-2480 МГц: до 10 дБм
Wi-Fi 2412-2472 МГц: до 20 дБм
Wi-Fi 5180-5320 МГц: до 20 дБм
Wi-Fi 5500-5700 МГц: до 20 дБм
Wi-Fi 5745-5825 МГц: до 14 дБм

Данное устройство предназначено исключительно для использования в помещении в частотном диапазоне 5150-5350 МГц в странах, указанных ниже:

AT	BE	BG	HR	CY	CZ	DK
EE	FI	FR	DE	EL	HU	IE
IT	LV	LT	LU	MT	NL	PL
PT	RO	SK	SI	ES	SE	UK

Приемники категории 2
Данное оборудование требуется установить и использовать согласно приведенным инструкциями. Антенны, которые используются вместе с данным передатчиком, необходимо установить таким образом, чтобы они находились на расстоянии не менее 20 см от людей. Кроме того, запрещается устанавливать или использовать данные антенны вместе с другими антеннами или передатчиками.

Для надлежащей утилизации и повторного использования ресурсов следует вернуть данное устройство в ближайший авторизованный центр сбора, компанию, которая официально занимается разборкой или переработкой соответствующих устройств, или сервисный центр Xiaomi.

Что означает символ в виде контейнера для мусора на колесах: Данный символ означает, что электронные отходы запрещается выбрасывать в контейнеры для бытового мусора. Это связано с тем, что такие отходы являются опасными и должны быть утилизированы особым образом.

Предупреждение: Используемый адаптер питания должен соответствовать требованиям пункта 2.5 IEC62368-1/EN62368-1, а также быть испытан и утвержден в соответствии с государственными или местными стандартами.
Адаптер переменного/постоянного тока следует включать в розетку, которая расположена рядом с устройством и к которой можно легко получить доступ.

Внимание!
Изменения или модификации, которые прямо не утверждены стороной, ответственной за соблюдение соответствующих требований, могут лишить пользователя права на эксплуатацию оборудования.

Диапазон рабочих температур:
Температура эксплуатации: от 0°C до 40°C
Температура хранения: от -15°C до 45°C
Относительная влажность: до 80%

Адрес: Офис 707, 7F, строение 5, № 58, ЦзинхайВулу Роуд, Зона экономического и технологического развития, г. Пекин, Китай

Электронные отходы
Продукция Xiaomi отвечает требованиям по снижению содержания опасных веществ в соответствии с Правилами по электронным отходам от 2016 года. Ниже приведено содержание опасных веществ за исключением позиций, указанных в ПРИЛОЖЕНИИ II к Правилам по электронным отходам:
1. Свинец (Pb) – не более 0,1% по массе;
2. Кадмий (Cd) – не более 0,01% по массе;
3. Ртуть (Hg) – не более 0,1% по массе;
4. Шестивалентный хром (Cr6+) – не более 0,1% по массе;
5. Полибромные бифенилы (PBB) – не более 0,1% по массе;
6. Полибромные дифенилэфиры (PBDE) – не более 0,1% по массе;

Правила утилизации данного устройства
Относите его в ближайший сервисный центр Xiaomi или позвоните по бесплатному номеру: https://www.mi.com/global/support/contact. Также вы можете написать нам по адресу service.global@xiaomi.com.
Ниже представлены инструкции по обращению с устройством во время и после его использования, а также правила в отношении того, что следует и чего не следует делать с устройством.

Что следует делать
a. Обязательно ознакомьтесь с предоставленной вместе с устройством информацией о том, как утилизировать его по истечении срока службы.
b. Поручайте ремонт и другие манипуляции с вашими электронными устройствами только авторизованным центрам переработки.
c. По вопросам утилизации устройств после истечения их срока службы всегда обращайтесь к авторизованным центрам по переработке электронных отходов.
d. Сдавайте использованные электронные устройства, аккумуляторы и другие принадлежности после истечения их срока службы в ближайший авторизованный центр или пункт сбора электронных отходов.
e. Если возможно или необходимо, отсортируйте упаковочный материал для раздельной утилизации.

Чего не следует делать
a. Не разбирайте электронные устройства самостоятельно.
b. Не выбрасывайте электронные устройства в контейнеры с пометкой «Не для утилизации».
c. Не сдавайте электронные отходы в неофициальных точках сбора (например, в пунктах приема вторсырья/металлолома.

Пульт дистанционного управления с голосовым управлением и поддержкой Bluetooth®
Основные сведения об устройстве

МОДЕЛЬ: XMRM-M2
«Бейцзин Сяоми Электроникс Ко., Лтд»

Упрощенная декларация о соответствии стандартам ЕС
Настоящим компания «Бейцзин Сяоми Электроникс Ко., Лтд» заявляет, что радиооборудование типа пультов дистанционного управления с голосовым управлением и поддержкой Bluetooth® соответствует требованиям Директивы 2014/53/ЕС.
Полный текст декларации о соответствии стандартам ЕС размещен в Интернете по адресу:
http://www.mi.com/global/service/support/declaration.html

Частота и мощность радиочастотного излучения
Данное устройство поддерживает только указанные ниже частотные диапазоны в ЕС с приведенной ниже мощностью радиочастотного излучения.
Bluetooth V.40 (2402-2480 МГц): до 4 дБм

Для надлежащей утилизации и повторного использования ресурсов следует вернуть данное устройство в ближайший авторизованный центр сбора, компанию, которая официально занимается разборкой или переработкой соответствующих устройств, или сервисный центр Xiaomi.

Что означает символ в виде контейнера для мусора на колесах: Данный символ означает, что электронные отходы запрещается выбрасывать в контейнеры для бытового мусора. Это связано с тем, что такие отходы являются опасными и должны быть утилизированы особым образом.

Внимание!
Изменения или модификации, которые прямо не утверждены стороной, ответственной за соблюдение соответствующих требований, могут лишить пользователя права на эксплуатацию оборудования.

Диапазон рабочих температур:
Температура эксплуатации: от 0°C до 40°C
Температура хранения: от -15°C до 45°C
Относительная влажность: до 80%
Предупреждение: Запрещается использовать вместе старые и новые аккумуляторы, а также алкалиновые стандартные (угольно-цинковые) и перезаряжаемые (никель-кадмиевые, никель-металлогидридные и др.) аккумуляторы.

Электронные отходы
Продукция Xiaomi отвечает требованиям по снижению содержания опасных веществ в соответствии с Правилами по электронным отходам от 2016 года. Ниже приведено содержание опасных веществ за исключением позиций, указанных в ПРИЛОЖЕНИИ II к Правилам по электронным отходам:
1. Свинец (Pb) – не более 0,1% по массе;
2. Кадмий (Cd) – не более 0,01% по массе;
3. Ртуть (Hg) – не более 0,1% по массе;
4. Шестивалентный хром (Cr6+) – не более 0,1% по массе;
5. Полибромные бифенилы (PBB) – не более 0,1% по массе;
6. Полибромные дифенилэфиры (PBDE) – не более 0,1% по массе;

Адрес: Офис 707, 7F, строение 5, № 58, ЦзинхайВулу Роуд, Зона экономического и технологического развития, г. Пекин, Китай

Правила утилизации данного устройства
Относите его в ближайший сервисный центр Xiaomi или позвоните по бесплатному номеру: https://www.mi.com/global/support/contact.
Также вы можете написать нам по адресу service.global@xiaomi.com. Ниже представлены инструкции по обращению с устройством во время и после его использования, а также правила в отношении того, что следует и чего не следует делать с устройством.

Что следует делать

a. Обязательно ознакомьтесь с предоставленной вместе с устройством информацией о том, как утилизировать его по истечении срока службы.
b. Поручайте ремонт и другие манипуляции с вашими электронными устройствами только авторизованным центрам переработки.
c. По вопросам утилизации устройств после истечения их срока службы всегда обращайтесь к авторизованным центрам по переработке электронных отходов.
d. Сдавайте использованные электронные устройства, аккумуляторы и другие принадлежности после истечения их срока службы в ближайший авторизованный центр или пункт сбора электронных отходов.
e. Если возможно или необходимо, отсортируйте упаковочный материал для раздельной утилизации.

Чего не следует делать
a. Не разбирайте электронные устройства самостоятельно.
b. Не выбрасывайте электронные устройства в контейнеры с пометкой «Не для утилизации».
c. Не сдавайте электронные отходы в неофициальных точках сбора (например, в пунктах приема вторсырья/металлолома.

УСЛОВИЯ ИСПОЛЬЗОВАНИЯ И ПОЛИТИКИ КОМПАНИИ «СЯОМИ»

НАСТОЯЩЕЕ ПРИМЕЧАНИЕ О ПРЕДУСМОТРЕННОЙ ЗАКОНОМ ГАРАНТИИ ИНФОРМИРУЕТ ВАС О ВАШИХ ПРАВАХ, КОТОРЫЕ ОБЕСПЕЧИВАЮТСЯ НАСТОЯЩЕЙ ГАРАНТИЕЙ. ЧТОБЫ ПОЛНОСТЬЮ ПОНЯТЬ СВОИ ПРАВА, РЕКОМЕНДУЕМ ОЗНАКОМИТЬСЯ С ЗАКОНОДАТЕЛЬСТВОМ СВОЕЙ СТРАНЫ, ПРОВИНЦИИ ИЛИ ШТАТА. Срок действия и условия предусмотренных законодательством гарантий закрепляются в соответствующих местных законах. Более подробную информацию о положениях потребительской гарантии см. на официальном веб-сайте компании «Сяоми»:

https://www.mi.com/en/service/warranty/.

Настоящие условия применяются, если вы приобрели устройство напрямую у компании «Сяоми». В противном случае обращайтесь к соответствующему продавцу. Не гарантируется, что устройство будет работать бесперебойно и без ошибок. Настоящая гарантия не распространяется на повреждения, вызванные несоблюдением инструкций по использованию устройства. В соответствии с вашими правами, предусмотренными местным законодательством, если в течение гарантийного периода будет обнаружен какой-либо аппаратный дефект, устройство будет 1) отремонтировано, 2) заменено или 3) будет предоставлен возврат средств, уплаченных за устройство. Настоящая гарантия не распространяется на случаи, связанные с обычным износом, обстоятельствами непреодолимой силы, неправильным использованием или повреждениями, вызванными халатностью пользователя или возникшими по вине пользователя. Контактным лицом по вопросам послепродажного обслуживания может быть любое лицо, работающее в сети авторизованных сервисных центров Xiaomi, авторизованных дистрибьюторах Xiaomi, а также являющееся конечным продавцов, у которого вы приобрели соответствующее устройство.

Настоящая гарантия не действует в Гонконге и Тайване.

Настоящая гарантия не распространяется на устройства, которые не были должным образом импортированы и/или изготовлены компанией «Сяоми» и/или не были должным образом приобретены у компании «Сяоми» или ее официального продавца. Согласно действующему законодательству у вас может быть право на гарантию от неофициального продавца, у которого вы приобрели устройство. В таком случае компания «Сяоми» рекомендует вам обратиться к соответствующему продавцу.