SONY

4-110-419-**31**(1)

IC Recording Media Memory Stick Micro™ (M2™)

Návod na obsluhu/Οδηγίες λειτουργίας/
Инструкция по пользованию/使用說明書/
사용설명서/تعليمات التشغيل

MS-A Series (with M2 USB Adaptor)

©2008 Sony Corporation Printed in Japan

4110419310

http://www.sony.net/

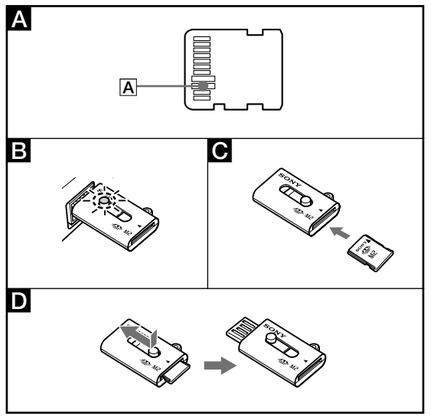

Slovensky

Než tento přístroj začnete používat, pozorne si prečítajte celý tento návod a uschovajte ho pre budúcu potrebu.

VÝSTRAHA

Aby ste znížili riziko vzniku požiaru alebo úrazu elektrickým prúdom, nevystavujte zariadenie dažďu ani vlhkosti.

Pre zákazníkov v Európe

Likvidácia starých elektrických a elektronických zariadení (Platí v Európskej únii a ostatných európskych krajinách so zavedeným separovaným zberom)

Tento symbol na výrobku alebo obale znamená, že s výrobkom nemôže byť nakladané ako s domovým odpadom. Miesto toho je potrebné ho doručiť do vyhradeného zberného miesta na recykláciu elektrozariadení. Tým, že zaistíte správne zneškodnenie, pomôžete zabrániť potenciálnemu negatívnemu vplyvu na životné prostredie a ľudské zdravie, ktoré by v opačnom prípade hrozilo pri nesprávnom nakladaní s týmto výrobkom. Recyklácia materiálov pomáha uchovávať prírodné zdroje. Pre získanie ďalších podrobných informácií o recyklácii tohoto výrobku kontaktujte prosím váš miestny alebo obecný úrad, miestnu službu pre zber domového odpadu alebo predajňu, kde ste výrobok zakúpili.

<Poznámka pre zákazníkov v krajinách podliehajúcich smerniciam EÚ>

Výrobcom tohto produktu je spoločnosť Sony Corporation, 1-7-1 Konan Minato-ku Tokyo, 108-0075, Japonsko. Autorizovaným zástupcom pre smernicu pre elektromagnetickú kompatibilitu (EMC) a bezpečnosť produktov je spoločnosť Sony Deutschland GmbH, Hedelfinger Strasse 61, 70327 Stuttgart, Nemecko V prípade záležitostí týkajúcich sa servisu alebo záruky sa obracajte na adresy uvedené v samostatných dokumentoch týkajúcich sa servisu a záruky.

- Toto médium sa môže používať v zariadeniach kompatibilných s médiami Memory Stick Micro™ (M2™).
  * Správna funkčnosť s inými produktmi nie je zaručená.
- Dodávaný adaptér USB pamäťovej karty M2 vám umožňuje používať média M2™ v počítači vybavenom otvorom pre USB, ktorý nemá otvor pre pamäťovú kartu Memory Stick™.
  * Z dôvodu rozličných súprav čipov nie všetky výrobky vybavené konektormi USB dokážu navzájom komunikovať.

Podrobnosti o používaní s kompatibilnými produktmi nájdete v návode na použitie tohto produktu alebo na webovej adrese uvedenej nižšie.

- Tento adaptér je kompatibilný s médiami M2™ a jeho funkčnosť bola odskúšaná s pomocou média M2™ spoločnosti Sony s kapacitou až do 8 GB. (od mája 2008) Výrobky kompatibilné s výrobkami kompatibilnými s médiami M2™ môžete nájsť na nižšie uvedenej stránke URL.
- Aby ste mohli toto médium použiť v produktoch kompatibilných s Memory Stick PRO Duo™, použite adaptér „MSAC-MMD" veľkosti Memory Stick Micro™ (M2™) Duo (predáva sa samostatne).
- Aby ste mohli toto médium použiť v produktoch kompatibilných s Memory Stick PRO™, použite adaptér „MSAC-MMS" štandardné veľkosti Memory Stick Micro™ (M2™) (predáva sa samostatne).
- Toto médium podporuje technológiu ochrany obsahu s názvom MagicGate™ vyvinutú spoločnosťou Sony. Funkcia ochrany obsahu médií Memory Stick Micro™ je rovnaká ako v prípade médií Memory Stick PRO™. Pred použitím overte, či je vaše zariadenie kompatibilné s funkciou ochrany obsahu médií Memory Stick PRO™.
  * Tento adaptér nepodporuje technológiu ochrany obsahu MagicGate™.
- Zákon o autorských právach zakazuje neoprávnené používanie nahrávok.
- Toto médium je pred odoslaním sformátované. Ak chcete preformátovať toto médium, použite kompatibilný produkt Memory Stick Micro™. Podrobnosti nájdete v návode na použitie produktu alebo v centre podpory zákazníkov. Na naformátovanie tohto média vo vašom počítači používajte softvér „Memory Stick Formatter". Aplikáciu „Memory Stick Formatter" môžete prevziať na nižšie uvedenej adrese URL.
- Služba „Memory Stick File Rescue Service" (služba záchrany súborov na karte Memory Stick) je služba, ktorá obnovuje dáta z rôznych typov médií Sony Memory Stick™. Ďalšie informácie získate na adrese URL nižšie.
  http://www.sony.net/memorystick/supporte
  * Toto zariadenie nepodporuje obnovu dát pre chránený obsah, dáta hier a súbory AVCHD.
  * Vezmite, prosím, na vedomie, že nie všetka dáta je možne obnoviť.

Bezpečnostné opatrenia pri používaní

VAROVANIE

- **CHRÁŇTE PRED DEŤMI, ABY NEMOHLO DÔJSŤ K PREHLTNUTIU.**
- **TOTO MÉDIUM NEVKLADAJTE PRIAMO DO ŽIADNEJ INEJ ZÁSUVKY NA PAMÄŤOVÚ KARTU.**

- Konektorov A sa nedotýkajte rukami ani kovovými predmetmi. (obrázok A)
- Dávajte pozor, aby ste jednotku nepoškodili úderom, ohýbaním, pustením na zem alebo návlhčením.
- Nepokúšajte sa jednotku rozoberať alebo prestavovať.
- Jednotku nepoužívajte ani neskladujte na nasledujúcich miestach:
  – kde nie sú dodržané odporúčané prevádzkové podmienky. (vo vnútri vozidla v lete alebo na silnom slnečnom svetle/na priamom slnečnom svetle/v blízkosti kúrenia, atď.)
  – na vlhkých alebo korozívnych miestach
- Dávajte pozor, aby sa do terminálu alebo otvoru pre médium M2™ tohto adaptéra nedostala špina, prach alebo iné cudzie predmety.
- Zasuňte médium M2™ do adaptéra podľa návodu na obrázku C. Pri nevhodnom vložení nemusí médium M2™ správne fungovať. Nezasúvajte médium M2™ príliš hlboko.
- **Pred použitím skontrolujte správny smer vkladania.**
- Výstupok pre pripevnenie remienka na tomto USB adaptéri môže prekážať v prístupe k ďalšiemu portu USB na počítači, kde sú dva tesne susediace porty. Ak je to prípad vášho počítača, pripojte USB adaptér do portu USB, kde nebude prekážať v pripojení ďalších zariadení.
- Nepoužívajte súčasne viac než jeden adaptér M2 USB.
- Odporúčame, aby ste si urobili záložnú kópiu importovaných dát.

Spoločnosť Sony nie je zodpovedná za poškodenie alebo stratu nahraných dát.

- Nahané dáta môžu byť poškodené alebo stratené v nasledujúcich situáciách:
  – Ak odstránite médium M2™ alebo tento adaptér USB alebo ak vypnete počítač počas čítania, zapisovania alebo formátovania alebo v čase, keď indikátor bliká (obrázok B).
  – Ak používate médium M2™ alebo tento adaptér USB na miestach vystavených pôsobeniu statickej elektriny alebo elektronického šumu.
  – Ak je médium M2™ alebo tento adaptér USB používaný iným spôsobom, ako je zobrazené.
- Pri odpájaní tohto adaptéra od počítača držte adaptér za hlavné telo.

Používanie adaptéra M2 USB

Prevádzkové prostredie

Na používanie sa odporúčajú nasledujúce prostredia.

Pre používateľov systému Windows

Operačný systém: Microsoft Windows 2000 Service Pack 4 alebo novší/Windows XP Service Pack 2 alebo novší/Windows Vista
Port USB: štandardné vybavenie

Pre používateľov operačného systému Mac

Operačný systém: Mac OS X v10.2 alebo novší
Port USB: štandardné vybavenie

- Funkčnosť nie je zaručená na všetkých počítačoch s odporúčaným prostredím.
- Vyššie uvedené operačné systémy musia byť pri odosielaní z továrne nainštalované v počítači.
- Pri súčasnom používaní iného zariadenia USB (výrobok nie je súčasťou štandardného balíka PC) a tohto adaptéra USB nie je funkčnosť zaručená.
- Ak sú toto médium a adaptér USB pripojené k rozbočovaču USB, funkčnosť nie je zaručená.
- Pripojenie USB nemusí byť po opätovnom spustení počítača z režimu prerušiť/pokračovať alebo z funkcie spánku obnovené.
- Tento adaptér je kompatibilný s pripojením USB 2.0.

Pripojenie adaptéra M2 USB k počítaču

Tento adaptér pracuje so štandardným ovládačom vybavenia operačného systému. Adaptér USB sa dá jednoduchým pripojením k portu USB použiť ako vymeniteľná jednotka.
Pri pripájaní adaptéra postupujte podľa nasledujúcich krokov.

1 Do adaptéra vložte médium M2™. (obrázok C)
2 USB konektor predlžite stlačením a posunutím tlačidla na USB adaptéri M2. (obrázok D)

Pre používateľov systému Windows

- Adaptér pripojte k portu USB počítača.
- Otvorte priečinok „My Computer" (Tento počítač) (v systéme Windows Vista je to priečinok „Computer" (Počítač)).
- Skontrolujte, či sa zobrazila ikona „Removable Drive (X:)" (Vymeniteľný disk).
  – Písmeno označujúce túto jednotku (X:) sa na rozličných počítačoch líši.

Pre používateľov operačného systému Mac

- Pripojenie je dokončené, keď sa na pracovnej ploche zobrazí ikona disku adaptéra.
  – Ak disku adaptéra USB sa na pracovnej ploche nezobrazí, ak nie je v adaptéri USB žiadne médium M2™.
  – Keď sa nezobrazí ikona vymeniteľného disku, odpojte všetky iné zariadenia USB alebo vypnite počítač a znovu ho naštartujte.

Odpojenie adaptéra M2 USB od počítača

Pre používateľov systému Windows

1 Presvedčte sa, že indikátor adaptéra USB nebliká.
2 Odpojte adaptér USB.

Pre používateľov operačného systému Mac

1 Presvedčte sa, že indikátor adaptéra USB nebliká.
2 Presuňte ikonu disku adaptéra USB na ikonu odpadového koša, čím túto jednotku odstránite z počítača.
Podrobnosti nájdete v príručke na používanie počítača alebo operačného systému.

Stav indikátora (Po pripojení adaptéra USB do portu USB počítača.)

Nesvieti: médium M2™ nie je pripojené
Svieti: médium M2™ je pripojené
Bliká: médium a adaptér USB sa pripájajú k počítaču

Médium M2™

Kapacita sa skladá zo skutočnej použiteľnej kapacity a systémových súborov.
Pozrite si popisy na vloženej karte.

Prevádzkové napätie	od 1,7 V do 1,95 V a od 2,7 V do 3,6 V
Prevádzkové prostredie	od -25 °C do +85 °C (bez kondenzácie)
Rozmery (š × d × t)	približne 12,5 × 15 × 1,2 mm
Hmotnosť	približne 1 g

Adaptér M2 USB MSAC-UAM2

Rozhranie:	vysoko rýchlostné Hi-Speed USB (USB 2.0)
Rozmery (Š × V × H)	približne 20 × 7,75 × 33,5 mm (vrátane vyčnievajúcich častí)
Hmotnosť	približne 4,3 g (bez média M2™)
Prevádzkové prostredie	
Teplota	od 0 °C do 40 °C
Vlhkosť	od 20 % do 80 % (bez kondenzácie)
Dodané položky	Remienok na zápästie (1), Súprava vytlačenej dokumentácie

Vzhľad a technické údaje sa môžu zmeniť bez predchádzajúceho upozornenia.

Memory Stick™, Memory Stick PRO™, Memory Stick PRO Duo™, Memory Stick Micro™, M2™, MagicGate™, M2™ a MEMORY STICK ™ sú ochranné známky spoločnosti Sony Corporation.

- Microsoft, Windows a Windows Vista sú registrované ochranné známky alebo ochranné známky spoločnosti Microsoft Corporation v Spojených štátoch amerických a v ďalších krajinách.
- Macintosh a Mac OS sú ochranné známky spoločnosti Apple Inc. v Spojených štátoch amerických a v ďalších krajinách.
- Názvy systémov a výrobkov v tomto návode na používanie sú ochrannými známkami alebo registrovanými ochrannými známkami spoločností, ktoré ich vyvinuli. Symboly ™ a ® nie sú v tejto príručke uvedené v každom prípade.

Ελληνικά

Πριν θέσετε σε λειτουργία αυτήν τη μονάδα, διαβάστε προσεκτικά το παρόν εγχειρίδιο και κρατήστε το για μελλοντική αναφορά.

ΠΡΟΕΙΔΟΠΟΙΗΣΗ

Για να περιορίσετε τον κίνδυνο πυρκαγιάς ή ηλεκτροπληξίας, μην εκθέτετε τη μονάδα στη βροχή ή σε υγρασία.

Για πελάτες στην Ευρώπη

Αποκομιδή Παλαιού Ηλεκτρικού & Ηλεκτρονικού Εξοπλισμού (Ισχύει στην Ευρωπαϊκή Ένωση και άλλες Ευρωπαϊκές χώρες με ξεχωριστά συστήματα συλλογής)

Το σύμβολο αυτό επάνω στο προϊόν ή στη συσκευασία του σημαίνει ότι το προϊόν δεν πρέπει να πεταχτεί μαζί με τα οικιακά απορρίμματα αλλά πρέπει να παραδοθεί σε ένα κατάλληλο σημείο συλλογής ηλεκτρολογικού και ηλεκτρονικού υλικού προς ανακύκλωση. Με το να βεβαιωθείτε ότι το προϊόν πετάχτηκε σωστά, βοηθάτε στην πρόληψη πιθανών αρνητικών επιπτώσεων στο περιβάλλον και την υγεία. Η ανακύκλωση των υλικών θα βοηθήσει στην εξοικονόμηση φυσικών πόρων. Για περισσότερες πληροφορίες σχετικά με την ανακύκλωση αυτού του προϊόντος, παρακαλούμε επικοινωνήστε με τις υπηρεσίες καθαριότητας του δήμου σας ή το κατάστημα όπου αγοράσατε το προϊόν.

< Σημείωση για τους πελάτες στις χώρες που ισχύουν οι οδηγίες της Ε.Ε. >

Ο κατασκευαστής αυτού του προϊόντος είναι η Sony Corporation, 1-7-1 Konan Minato-ku Tokyo, 108-0075 Japan. Ο Εξουσιοδοτημένος Αντιπρόσωπος σχετικά με την ηλεκτρομαγνητική συμβατότητα και την ασφάλεια του προϊόντος είναι η Sony Deutschland GmbH, Hedelfinger Strasse 61, 70327 Stuttgart, Germany. Για οποιοδήποτε θέμα που αφορά στη συντήρηση ή στην εγγύηση, απευθύνεστε στις διευθύνσεις που παρέχονται στα ξεχωριστά έγγραφα συντήρησης ή εγγύησης.

- Αυτό το αποθηκευτικό μέσο μπορεί να χρησιμοποιηθεί με προϊόντα συμβατά με Memory Stick Micro™ (M2™).
  * Δεν παρέχεται εγγύηση για τη σωστή λειτουργία με όλα τα άλλα προϊόντα.
- Ο παρεχόμενος προσαρμογέας USB M2 σας επιτρέπει να χρησιμοποιείτε ένα μέσο M2™ σε υπολογιστές εξοπλισμένους με υποδοχή USB και χωρίς υποδοχή Memory Stick™.
  * Δεν επικοινωνούν όλα τα προϊόντα με υποδοχές USB μεταξύ τους λόγω παραλλαγών chipset.

Για λεπτομέρειες σχετικά με τις λειτουργίες σε συνδυασμό με συμβατά προϊόντα, ανατρέξτε στο εγχειρίδιο οδηγιών του προϊόντος ή στην παρακάτω διεύθυνση URL.

- Αυτός ο προσαρμογέας είναι ένα μέσο συμβατό με M2™ και η λειτουργία του έχει ελεγχθεί με ένα μέσο Sony M2™ των 8 GB. (Από τον Μάιο 2008) Ελέγξτε την παρακάτω διεύθυνση URL για προϊόντα συμβατά με προϊόντα που είναι συμβατά με μέσα M2™.
- Χρησιμοποιήστε το προσαρμοστικό "MSAC-MMD" για Memory Stick Micro™ (M2™) μεγέθους Duo (πωλείται χωριστά) για χρήση αυτού του μέσου σε προϊόντα συμβατά με Memory Stick PRO Duo™.
- Χρησιμοποιήστε το προσαρμοστικό "MSAC-MMS" για Memory Stick Micro™ (M2™) τυπικού μεγέθους (πωλείται χωριστά) για χρήση αυτού του μέσου σε προϊόντα συμβατά με Memory Stick PRO™.
- Αυτό το μέσο υποστηρίζει την τεχνολογία προστασίας περιεχομένου MagicGate™, που έχει αναπτυχθεί από τη Sony. Η λειτουργία προστασίας περιεχομένου στο μέσο Memory Stick Micro™ είναι το ίδιο με το περιεχόμενο στο μέσο Memory Stick PRO™. Επιβεβαιώστε ότι το προϊόν σας είναι συμβατό με τη λειτουργία προστασίας περιεχομένου σε μέσο Memory Stick PRO™ πριν τη χρήση.
  * Αυτός ο προσαρμογέας δεν υποστηρίζει την τεχνολογία προστασίας περιεχομένου MagicGate™.
- Η νομοθεσία περί πνευματικών δικαιωμάτων απαγορεύει τη μη εξουσιοδοτημένη χρήση εγγραφών.
- Αυτό το αποθηκευτικό μέσο έχει διαμορφωθεί πριν από την διάθεσή του στην αγορά. Για να διαμορφώσετε ξανά αυτό το αποθηκευτικό μέσο, χρησιμοποιήστε ένα προϊόν συμβατό με Memory Stick Micro™. Για λεπτομέρειες, ανατρέξτε στο εγχειρίδιο οδηγιών του προϊόντος ή το κέντρο υποστήριξής. Για να διαμορφώσετε αυτό το μέσο στον υπολογιστή, χρησιμοποιήστε το λογισμικό "Memory Stick Formatter". Μεταβείτε στη διεύθυνση URL που αναφέρεται παρακάτω για να λάβετε το λογισμικό "Memory Stick Formatter."
- Η υπηρεσία "Memory Stick File Rescue Service" είναι μια υπηρεσία για την ανάκτηση δεδομένων από διάφορους τύπους αποθηκευτικών μέσων Sony Memory Stick™. Για περισσότερες πληροφορίες ανατρέξτε στην παρακάτω διεύθυνση URL
  http://www.sony.net/memorystick/supporte
  * Αυτή η υπηρεσία δεν υποστηρίζει ανάκτηση δεδομένων για αρχεία με προστασία περιεχομένου, δεδομένα παιχνιδιών και αρχεία AVCHD.
  * Σημειώστε ότι ίσως δεν είναι δυνατό να ανακτηθούν όλα τα δεδομένα.

Προφυλάξεις κατά τη χρήση

ΠΡΟΕΙΔΟΠΟΙΗΣΗ

- **ΚΡΑΤΗΣΤΕ ΤΟ ΜΑΚΡΙΑ ΑΠΟ ΠΑΙΔΙΑ ΓΙΑ ΑΠΟΦΥΓΗ ΚΑΤΑΠΟΣΗΣ.**
- **ΜΗΝ ΕΙΣΑΓΕΤΕ ΑΥΤΟ ΤΟ ΜΕΣΟ ΑΠΕΥΘΕΙΑΣ ΣΕ ΜΗ ΣΥΜΒΑΤΗ ΥΠΟΔΟΧΗ ΚΑΡΤΑΣ ΜΝΗΜΗΣ.**

- Μην αγγίζετε τον ακροδέκτη A με το χέρι σας ή με μεταλλικό αντικείμενο. (εικόνα A)
- Μην χτυπάτε, λυγίζετε, ρίχνετε ή βρέχετε αυτή τη μονάδα.
- Μην προσπαθήσετε να αποσυναρμολογήσετε ή να κάνετε μετατροπές στη μονάδα.
- Μην χρησιμοποιείτε ή αποθηκεύετε αυτή τη μονάδα στις ακόλουθες τοποθεσίες:
  – Σε σημεία που βρίσκονται εκτός του εύρους των προτεινόμενων συνθηκών λειτουργίας. (Μέσα σε κλειστό αυτοκίνητο κατά τους θερινούς μήνες ή σε έντονη ηλιοφάνεια / άμεση έκθεση στον ήλιο / κοντά σε καλοριφέρ κλπ.)
  – Υγρές τοποθεσίες ή τοποθεσίες που προκαλούν διάβρωση.
- Προσέξτε μην εισάγετε βρωμιά, σκόνη ή άλλο ξένο σώμα μέσα στο τερματικό ή την υποδοχή του μέσου M2™ του προσαρμογέα.
- Εισάγετε το μέσο M2™ στον προσαρμογέα όπως φαίνεται στην εικόνα C. Το μέσο M2™ ενδέχεται να μην λειτουργεί κανονικά εάν δεν εισαχθεί κανονικά. Μην εισάγετε το μέσο M2™ σε μεγάλο βάθος.
- **Επιβεβαιώστε ότι ο προσανατολισμός και η τοποθέτηση είναι σωστά πριν από τη χρήση.**
- Η προεξοχή για την προσάρτηση του λουριού σε αυτόν τον προσαρμογέα USB μπορεί να παρεμποδίζει κάποια άλλη θύρα USB σε υπολογιστές που έχουν δύο γειτονικές θύρες. Εάν συμβαίνει κάτι τέτοιο στον υπολογιστή σας, μετακινήστε τον προσαρμογέα USB στη θύρα USB όπου η προεξοχή δεν θα παρεμποδίζει τη σύνδεση άλλων συσκευών.
- Μην χρησιμοποιείτε περισσότερους από έναν προσαρμογείς USB M2 ταυτόχρονα.
- Συνιστάται η δημιουργία εφεδρικών αντιγράφων των σημαντικών δεδομένων.

Η Sony δεν ευθύνεται για την καταστροφή ή την απώλεια δεδομένων που έχει εγγράψει.

- Τα δεδομένα που εγγράφονται ενδέχεται να καταστραφούν ή να χαθούν στις παρακάτω περιπτώσεις:
  – Εάν εξάγετε το μέσο M2™ ή τον προσαρμογέα USB, ή απενεργοποιήσετε τον υπολογιστή κατά την ανάγνωση, εγγραφή ή διαμόρφωση, ή ενώ η λυχνία πρόσβασης αναβοσβήνει (εικόνα B).
  – Εάν χρησιμοποιείτε το μέσο M2™ ή τον προσαρμογέα USB σε τοποθεσίες με στατικό ηλεκτρισμό ή ηλεκτρικό θόρυβο.
  – Εάν το μέσο M2™ ή ο προσαρμογέας χρησιμοποιείται με άλλο τρόπο από αυτόν της εικόνας.
- Κρατήστε το κύριο σώμα του προσαρμογέα για να τον αφαιρέσετε από τον υπολογιστή.

Χρησιμοποιώντας τον προσαρμογέα USB M2

Περιβάλλον λειτουργίας

Το παρακάτω περιβάλλον συνιστάται για χρήση.

Για χρήστες Windows

Λειτουργικό σύστημα: Microsoft Windows 2000 Service Pack 4 ή νεότερο/Windows XP Service Pack 2 ή νεότερο/Windows Vista
Θύρα USB: Βασικός εξοπλισμός

Για χρήστες Mac OS

Λειτουργικό σύστημα: Mac OS X v10.2 ή νεότερο
Θύρα USB: Βασικός εξοπλισμός

- Δεν παρέχεται εγγύηση λειτουργίας για όλους τους υπολογιστές με το συνιστώμενο περιβάλλον.
- Τα παραπάνω λειτουργικά συστήματα πρέπει να εγκατασταθούν στον υπολογιστή κατά την αποστολή από το εργοστάσιο.
- Δεν παρέχεται εγγύηση λειτουργία κατά τη χρήση άλλης συσκευής USB (το προϊόν δεν περιλαμβάνεται σε βασικό πακέτο PC) παράλληλα με τον προσαρμογέα USB.
- Δεν παρέχεται εγγύηση λειτουργίας εάν το μέσο και ο προσαρμογέας USB είναι συνδεδεμένα σε διανομέα USB.
- Δεν είναι δυνατή η αποκατάσταση της σύνδεσης USB εάν ο υπολογιστής συνεχίζει μετά τη λειτουργία αναστολής/επανεκκίνησης ή αναμονής.
- Ο προσαρμογέας είναι συμβατός με USB 2.0.

Σύνδεση προσαρμογέα USB M2 στον υπολογιστή

Ο προσαρμογέας λειτουργεί με το πρόγραμμα οδήγησης του βασικού εξοπλισμού του λειτουργικού συστήματος. Ο προσαρμογέας USB μπορεί να χρησιμοποιηθεί "Αφαιρούμενος δίσκος" συνδέοντάς τον απλά στη θύρα USB.
Συνδέστε τον προσαρμογέα σύμφωνα με τα ακόλουθα βήματα.

1 Εισάγετε το μέσο M2™ στον προσαρμογέα. (εικόνα C)
2 Σύρετε το κουμπί του προσαρμογέα USB M2 ενώ παράλληλα το πιέζετε προς τα κάτω για να επεκτείνετε τον προσαρμογέα USB. (εικόνα D)

Για χρήστες Windows

- Συνδέστε τον προσαρμογέα στη θύρα USB του υπολογιστή.
- Ανοίξτε την επιλογή "Ο Υπολογιστής μου" ("Υπολογιστής" στα Windows Vista).
- Ελέγξτε ότι έχει εμφανιστεί ένας νέος "Αφαιρούμενος δίσκος (X:)".
  – Το γράμμα δίσκου (X:) ποικίλλει ανάλογα με τον υπολογιστή.

Για χρήστες Mac OS

- Η σύνδεση ολοκληρώνεται όταν εμφανιστεί στην επιφάνεια εργασίας το εικονίδιο δίσκου του προσαρμογέα.
  – Το εικονίδιο δίσκου του προσαρμογέα USB δεν θα εμφανιστεί στην επιφάνεια εργασίας εάν δεν υπάρχει μέσο M2™ μέσα στον προσαρμογέα USB.
  – Όταν δεν εμφανίζεται το εικονίδιο του αφαιρούμενου δίσκου, αποσυνδέστε κάθε άλλη συσκευή USB ή απενεργοποιήστε και επανεκκινήστε τον υπολογιστή.

Αφαίρεση προσαρμογέα USB M2 από τον υπολογιστή

Για χρήστες Windows

1 Επιβεβαιώστε ότι η λυχνία πρόσβασης αυτού του προσαρμογέα USB δεν αναβοσβήνει.
2 Αφαιρέστε τον προσαρμογέα USB.

Για χρήστες Mac OS

1 Επιβεβαιώστε ότι η λυχνία πρόσβασης αυτού του προσαρμογέα USB δεν αναβοσβήνει.
2 Μεταφέρετε το εικονίδιο δίσκου του προσαρμογέα USB στο εικονίδιο απορριμμάτων για να αφαιρέσετε τη μονάδα από τον υπολογιστή.
Για λεπτομέρειες, ανατρέξτε στις οδηγίες λειτουργίας του υπολογιστή ή του λειτουργικού συστήματος.

Κατάσταση λυχνίας πρόσβασης (Όταν εισαχθεί ο προσαρμογέας USB στη θύρα USB του υπολογιστή.)

Δεν αναβεί: δεν έχει εισαχθεί το μέσο M2™
Αναμμένο: έχει εισαχθεί το μέσο M2™
Αναβοσβήνει: το μέσο και ο προσαρμογέας USB έχουν πρόσβαση στον υπολογιστή

Μέσο M2™

Η χωρητικότητα αποτελείται από την καθαυτή χωρητικότητα που μπορεί να χρησιμοποιηθεί και από αρχεία συστήματος. Ανατρέξτε στις περιγραφές πάνω στην ένθετη κάρτα.

Τάση λειτουργίας	1,7 V έως 1,95 V και 2,7 V έως 3,6 V
Περιβάλλον λειτουργίας	-25 °C έως +85 °C (χωρίς συμπύκνωση)
Διαστάσεις (Π × Μ × Β)	Περίπου 12,5 × 15 × 1,2 mm
Μάζα	Περίπου 1 g

Προσαρμογέας USB M2 MSAC-UAM2

Διασύνδεση:	USB υψηλής ταχύτητας (USB 2.0)
Διαστάσεις (πλάτος × ύψος × βάθος)	Περίπου 20 × 7,75 × 33,5 mm (μη περιλαμβανομένων των τμημάτων προβολής)
Μάζα	Περίπου 4,3 g (δεν συμπεριλαμβάνεται το μέσο M2™)
Περιβάλλον λειτουργίας	
Θερμοκρασία	0 °C έως 40 °C
Υγρασία	20 % έως 80 % (χωρίς συμπύκνωση)
Αντικείμενα που περιέχονται	Λουράκι (1), Σύνολο έντυπης τεκμηρίωσης

Ο σχεδιασμός και οι προδιαγραφές υπόκεινται σε αλλαγή χωρίς προειδοποίηση.

Οι ονομασίες Memory Stick™, Memory Stick PRO™, Memory Stick PRO Duo™, Memory Stick Micro™, M2™, MagicGate™, M2™ και MEMORY STICK ™ είναι εμπορικά σήματα της Sony Corporation.

- Οι ονομασίες Microsoft, Windows και Windows Vista είναι σήματα κατατεθέντα ή/και εμπορικά σήματα της Microsoft Corporation στις Η.Π.Α. ή/και σε άλλες χώρες.
- Οι ονομασίες Macintosh και Mac OS είναι εμπορικά σήματα της Apple Inc. στις Η.Π.Α. και σε άλλες χώρες.
- Τα ονόματα συστημάτων και προϊόντων που εμφανίζονται στις οδηγίες λειτουργίας είναι εμπορικά σήματα ή εμπορικά σήματα κατατεθέντα των εταιριών που τα ανέπτυξαν. Τα σύμβολα ™ και ® δεν αναφέρονται σε κάθε περίπτωση στο παρόν εγχειρίδιο.

Русский

Перед употреблением данного изделия рекомендуется прочитать настоящую Инструкцию внимательно и сохранить ее у себя на дальнейшую справку.

ПРЕДУПРЕЖДЕНИЕ

Для уменьшения опасности возгорания или поражения электрическим током не подвергайте аппарат воздействию дождя или влаги.

Для пользователей в Европе

Утилизация электрического и электронного оборудования (директива применяется в странах Евросоюза и других европейских странах, где действуют системы раздельного сбора отходов)

Данный знак на устройстве или его упаковке обозначает, что данное устройство нельзя утилизировать вместе с прочими бытовыми отходами. Его следует сдать в соответствующий приемный пункт переработки электрического и электронного оборудования. Неправильная утилизация данного изделия может привести к потенциально негативному влиянию на окружающую среду и здоровье людей, поэтому для предотвращения подобных последствий необходимо выполнять специальные требования по утилизации этого изделия. Переработка данных материалов поможет сохранить природные ресурсы. Для получения более подробной информации о переработке этого изделия обратитесь в местные органы городского управления, службу сбора бытовых отходов или в магазин, где было приобретено изделие.

< Примечание для покупателей в странах, где действуют директивы ЕС >

Производителем данного устройства является корпорация Sony Corporation, 1-7-1 Konan Minato-ku Tokyo, 108-0075 Japan. Уполномоченным представителем по электромагнитной совместимости (EMC) и безопасности изделия является компания Sony Deutschland GmbH, Hedelfinger Strasse 61, 70327 Stuttgart, Germany. По вопросам обслуживания и гарантии обращайтесь по адресам, указанным в соответствующих документах.

- Настоящий носитель информации используется вместе с аппаратурой, совместимой с Memory Stick Micro™ (M2™).
  * Правильная работа не гарантируется при работе с всей другой продукцией.
- USB адаптер для M2 позволяет использовать носитель информации M2™ на компьютере, оснащенном USB слотом, а не слотом для Memory Stick™.
  * Некоторая аппаратура, оснащенная USB разъемами, может не выполнить связь друг с другом в зависимости от вариантов набора микросхем.

Подробности об операциях при работе с совместимой продукцией смотрите в отдельном руководстве к продукции или на сайте по нижеприведенному адресу URL.

- Настоящий адаптер совместим с носителем информации M2™ и его нормальная операция подверждена при работе с носителем M2™ фирмы Sony емкостью до 8 Гб. (По состоянию на май 2008 года) Подробную информацию об аппаратуре, совместимой с носителем информации M2™, смотрите на сайте по нижеприведенному адрему URL.
- Применяйте адаптер "MSAC-MMD" для Memory Stick Micro™ (M2™) размера Duo (продающийся отдельно), чтобы пользоваться настоящим носителем информации на аппаратуре, совместимой с Memory Stick PRO Duo™.
- Применяйте адаптер "MSAC-MMS" для Memory Stick Micro™ (M2™) стандартного размера (продающийся отдельно), чтобы пользоваться настоящим носителем информации на аппаратуре, совместимой с Memory Stick PRO™.
- Настоящий носитель информации поддерживает технологию защиты содержимого MagicGate™, разработанную фирмой Sony. Функция защиты содержимого в носителе Memory Stick Micro™ аналогична такой финкции в носителе Memory Stick PRO™. Перед употреблением надо проверить, что применяемая аппаратура совместима с функцией защиты содержимого в носителе Memory Stick PRO™.
  * Настоящий адаптер поддерживает технологию защиты содержимого MagicGate™.
- Законом об авторских правах запрещается неавторизованное пользование записанными данными.
- Настоящий носитель информации форматирован перед отгрузкой. Для переформатирования настоящего носителя информации надо применять аппаратуру, совместимую с Memory Stick Micro™. Подробности смотрите в отдельном руководстве к продукции или обращайтесь к поддерживающему центру. Для форматирования носителя на компьютере надо применять приложение "Memory Stick Formatter" (Форматтер Memory Stick).
  Для загрузки приложения "Memory Stick Formatter" посетите сайт по нижеприведенному адресу URL.
- "Memory Stick File Rescue Service" является услугой, предназначенной для восстановления данных из разных типов носителя Memory Stick™ фирмы Sony. О более подробной информации смотрите на приведенный ниже адрес URL.
  http://www.sony.net/memorystick/supporte
  * Данная услуга не обеспечивает восстановление данных для Защищенного содержимого, игровых данных и файлов AVCHD.
  * Надо помнить, что все данные не восстанавливаются.

Общие указания по пользованию

ПРЕДУПРЕЖДЕНИЕ

- **ДЕРЖИТЕ ПОДАЛЬШЕ ОТ ДЕТЕЙ ВО ИЗБЕЖАНИЕ ПРОГЛАТЫВАНИЯ.**
- **НЕ СЛЕДУЕТ ВСТАВИТЬ НАСТОЯЩИЙ НОСИТЕЛЬ ПРЯМО В НЕСОВМЕСТИМЫЙ СЛОТ ПОД КАРТОЧКУ ПАМЯТИ.**

- Не следует трогать разъем A рукой или каким-либо металлическим предметом. (рис. A)
- Не следует ударить, загнуть, уронить на пол или увлажнить носитель информации.
- Не следует разобрать или переналадить носитель информации.
- Не следует использовать или хранить носитель информации в следующих условиях:
  – В местах, где температура окружающей среды превышает рекомендуемый диапазон. (Таких как в закрытой кабине машины в летний период или в местах, подвергаемых воздействию сильных/прямых солнечных лучей/близко к отопительному аппарату.)
  – В местах повышенной влажности или коррозийности.
- Надо соблюдать осторожность так, чтобы грязь, пыль или другие посторонние предметы не попали внутрь разъема или слот под носитель M2™ в адаптере.
- Следует вставить носитель M2™ в адаптер, как показано на рис. C. Носитель M2™ не функционирует правильно, если он не вставлен надежно. Нельзя вставлять носитель M2™ слишком глубоко.
- **Проверьте правильность направления вставки носителя информации перед пользованием им.**
- Выступ для прикрепления ремешка на настоящем USB адаптере может мешать другой USB порт на ПКах, имеющих два расположенных рядом порта.
  При возникновении этого на вашем ПК, переставьте настоящий USB адаптер в USB порт, где выступ не мешает соединение других устройств.
- Не следует использовать два или более USB адаптеров для M2 одновременно.
- Рекомендуется сделать резервную копию важной записанной информации.

Фирма Sony не несет никакой ответственности за повреждение или потерю записанных данных.

- Записанные данные могут повредиться или стираться в следующих условиях:
  – В случае удаления носителя M2™ или USB адаптера или выключения питания компьютера во время вывода или ввода данных, форматирования носителя или мигания лампочки доступа (рис. B)
  – В случае использования носителя M2™ или USB адаптера в местах, подвергаемых воздействию статического электричества или электрических помех.
  – В случае использования носителя M2™ или USB адаптера не в порядке, указанном на рисунках.
- При удалении адаптера из компьютера надо захватить за корпус адаптера.

(Продолжение следует на обратную сторону.)

MS-A Series (with M2 USB Adaptor)
MS-A Séries (avec adaptateur USB M2)
4-110-419-31(1)

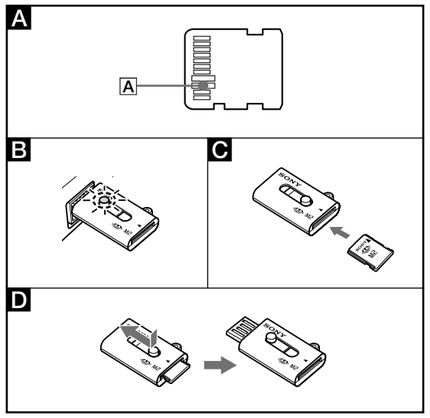

Русский

(Продолжение от лицевой стороны.)

Пользование USB адаптером для M2

Условия пользования

Для пользования настоящим адаптером рекомендуются приведенные ниже условия.

Для пользователей Windows

OC: Microsoft Windows 2000 Service Pack 4 или более поздней/ Windows XP Service Pack 2 или более поздней/Windows Vista

USB порт: Установлен в стандартном исполнении компьютера

Для пользователей Mac OS

OC: Mac OS X v10.2 или более поздней

USB порт: Установлен в стандартном исполнении компьютера

- Операция не гарантируется для некоторых компьютеров в рекомендуемых условиях.
- Вышеуказанные операционные системы должны быть установлены на компьютере при отгрузке от завода.
- Операция не гарантируется при одновременном пользовании настоящим USB адаптером и другим USB устройством (не входящим в стандартный комплект ПК).
- Операция не гарантируется при подключении настоящих носителя информации и USB адаптера к USB разветвителю.
- USB подключение может не восстановиться, если операция компьютера возобновляется после выполнения функции ожидания/возобновления или сна.
- Настоящий адаптер совместим с USB 2.0.

Подключение USB адаптера для M2 к компьютеру

Настоящий адаптер работает вместе с драйвером, установленным в стандартном исполнении ОС. Настоящий USB адаптер может использоваться как "Съемный дисковод" просто при подключении к USB порту.

Подключите адаптер в нижеприведенном порядке.

1 Вставьте носитель информации M2™ в настоящий адаптер. (рис. **C**)
2 Перемещая кнопку на USB адаптере для M2 в ее нажатом состоянии, удлините USB соединитель. (рис. **D**)

Для пользователей Windows

- Подключите настоящий адаптер к USB порту компьютера.
- Откройте "Мой Компьютер" ("Компьютер" в Windows Vista).
- Проверьте, что ново распознанный значок "Съемный Дисковод (X:)" показан.
  - Буква дисковода (X:) различается в зависимости от компьютера.

Для пользователей Mac OS

- Подключение завершено, когда значок диска настоящего адаптера показан на рабочем столе.
  - Значок диска USB адаптера не показывается на рабочем столе, если носитель M2™ не вставлен в USB адаптере.
  - Когда значок съемного диска не показан, то отключите другую USB аппаратуру или выключите питание и перезагрузите компьютер.

Отключение USB адаптера для M2 от компьютера

Для пользователей Windows

1 Убедитесь, что лампочка доступа USB адаптера не мигает.
2 Отключите USB адаптер.

Для пользователей Mac OS

1 Убедитесь, что лампочка доступа USB адаптера не мигает.
2 Переместите значок диска USB адаптера на значок корзины для отключения адаптера от компьютера.
  Подробную информацию можно получить в инструкции по пользованию к компьютеру или ОС.

Положение лампочки доступа (Когда настоящий USB адаптер подключен к USB порту компьютера.)

Не горит: носитель M2™ не вставлен
Горит: носитель M2™ вставлен
Мигает: производится доступ носителя и USB адаптера к компьютеру.

Носитель информации M2™

Емкость состоит из действительной полезной емкости и системных файлов.
Смотрите описания, показанные на вставленной карте.

Рабочее напряжение	От 1,7 В до 1,95 В и от 2,7 В до 3,6 В
Условия окружающей среды	От -25˚C до +85˚C (не допускается конденсация влаги)
Габариты (Ш × Д × Т)	Приблиз. 12,5 × 15 × 1,2 мм
Масса	Приблиз. 1 г

USB адаптер для M2 MSAC-UAM2

Интерфейс:	Высокоскоростные USB (USB 2.0)
Габариты (Ш × В × Г)	Приблиз. 20 × 7,75 × 33,5 мм (не включая выступающие части)
Масса	Приблиз. 4,3 г (не включая носитель информации M2™)
Условия окружающей среды	
Температура	От 0˚C до 40˚C
Относительная влажность	От 20 % до 80 % (не допускается конденсация влаги)
Комплектность поставки	Наручный ремешок (1), Набор напечатанной документации

Конструкция и технические характеристики могут быть изменены без уведомления.

Memory Stick™, Memory Stick PRO™, Memory Stick PRO Duo™, Memory Stick Micro™, M2™, MagicGate™, M2 и Memory Stick... являются торговыми марками фирмы Sony Corporation.

- Microsoft, Windows и Widows Vista являются торговыми марками фирмы Microsoft Corporation в США и/или других странах.
- Macintosh и Mac OS являются торговыми марками фирмы Apple Inc. в США и других странах.
- Наименования систем и аппаратуры в настоящей инструкции по пользованию являются торговыми марками или зарегистрированными торговыми марками фирм, которые разработали их. В настоящей инструкции каждые торговые марки не отмечены символами ™ и Ⓡ.

Изготовитель: Сони Корпорейшн
Адрес: 1-7-1 Конан, Минато-ку,
Токио, 108-0075 Япония
Страна-производитель / Место происхождения:
Корея
Тайвань (MS-A8GU2)

中文

在使用本装置之前，請通讀本說明書，並妥善保存以備將來參考之用。

警告

為減少發生火災或電擊的危險，請勿讓本機暴露於雨中或受潮。

- 本媒體可以搭配 Memory Stick Micro™ (M2™) 相容產品進行使用。
  * 在所有其他產品上均不能保證正常操作。
- 附送的 M2 USB 轉接器允許您在沒有 Memory Stick™ 插槽，但是配有 USB 插槽的電腦上使用 M2™ 媒體。
  * 由於晶片組的差異，並非所有配有 USB 連接器的產品都能夠互相通信。

有關相容產品操作的詳細內容，請參閱產品使用說明書或以下鏈接。

- 該轉接器與 M2™ 媒體相容，已使用最大為 8GB 的 Sony M2™ 媒體對其工作做過檢驗。(截至 2008 年 5 月)
  如需了解與 M2™ 媒體相容的產品，請查看以下 URL。
- 對於 Memory Stick PRO Duo™ 相容產品，需利用 "MSAC-MMD" Memory Stick Micro™ (M2™) Duo 尺寸轉接器（另購）使用本媒體。
- 對於 Memory Stick PRO™ 相容產品，需利用 "MSAC-MMS" Memory Stick Micro™ (M2™) 標準尺寸轉接器（另購）使用本媒體。
- 本媒體支援由 Sony 開發的 MagicGate™ 內容保護技術。Memory Stick Micro™ 媒體所含的內容保護功能與 Memory Stick PRO™ 媒體所含的內容保護功能相同。使用之前，請確認您的產品是否與 Memory Stick PRO™ 媒體所含的內容保護功能相容。
  * 該轉接器不支援 MagicGate™ 內容保護技術。
- 版權法禁止未經授權使用記錄內容。
- 本媒體出廠前即已格式化。如需重新格式化本媒體，請使用 Memory Stick Micro™ 相容產品。有關詳細內容，請參閱產品使用說明書或支援中心。如需在電腦上格式化該媒體，請使用 "Memory Stick Formatter" 軟體。請到下面所提及的 URL 中下載 "Memory Stick Formatter"。
- "Memory Stick File Rescue Service" 是一項恢復各種類型 Sony Memory Stick™ 媒體資料的服務。有關詳細內容，請參閱以下鏈接。
  http://www.sony.net/memorystick/supporte
  * 本服務不支援受保護內容、游戲資料及 AVCHD 檔案的資料恢復。
  * 請注意，並非所有資料均可恢復。

使用時須注意

警告

- **避免兒童觸及以防吞入。**
- **請勿將本媒體直接插入不相容的記憶卡插槽。**

- 請勿用手或任何金屬物體觸碰端子 A。(圖 **A**)
- 請勿碰撞、彎折、掉落或弄濕該裝置。
- 請勿嘗試拆卸或改裝該裝置。
- 請勿在以下場所使用或儲存該裝置：
  — 超出推薦的工作條件範圍的地方；
  （夏天封閉的汽車內、強烈或直射的陽光下、加熱器附近等。）
  — 潮濕或具腐蝕性的地方。
- 請小心不要讓任何污垢、灰塵或其他異物落在該轉接器 M2™ 媒體插槽的端子上。
- 請按照圖 **C** 所示，將 M2™ 媒體插入該轉接器。如未充分插入，M2™ 媒體可能無法正常工作。請勿在插入 M2™ 媒體時過於用力。
- **使用前，請檢查插入方向是否正確。**
- 如果電腦上有兩個相鄰的埠，本 USB 轉接器上用於連接吊帶的突起部分可能會妨礙電腦上的另一個 USB 埠。
  如果您的電腦上出現這種情況，可將本 USB 轉接器移到該突起不影響其他設備的連接的 USB 埠上。
- 請勿同時使用一個以上的 M2 USB 轉接器。
- 建議進行重要資料的備份。

對於任何記錄資料的損壞或丟失，Sony 概不負責。

- 在下列情況下，記錄的資料可能損壞或丟失：
  — 在讀取、寫入或格式化過程中或者存取指示燈閃爍（圖 **B**）時，取下 M2™ 媒體或 USB 轉接器或者關閉電腦
  — 在受到靜電或者電磁噪聲干擾的場所使用 M2™ 媒體或 USB 轉接器。
  — 不按照圖示使用 M2™ 媒體或 USB 轉接器。
- 將轉接器從電腦上取下時，請抓緊轉接器的主體部分。

使用 M2 USB 轉接器

操作環境

建議在以下環境中使用。

對於 Windows 用戶

作業系統： Microsoft Windows 2000 Service Pack 4 或更高版本 /Windows XP Service Pack 2 或更高版本 /Windows Vista
USB 埠： 標準配置

對於 Mac OS 用戶

作業系統： Mac OS X v10.2 或更高版本
USB 埠： 標準配置

- 不保證推薦環境下所有電腦的工作。
- 以上作業系統必須是在出廠時安裝到電腦上的。
- 同時使用其他 USB 設備（非標準 PC 捆綁產品）和該 USB 轉接器時，不保證工作。
- 該媒體和 USB 轉接器連接到 USB 集線器上時，不保證工作。
- 電腦作業在從待機 / 喚醒或休眠功能中恢復時，USB 連接可能不會恢復。
- 該轉接器與 USB 2.0 相容。

將 M2 USB 轉接器連接到電腦

該轉接器使用作業系統標準設備驅動程式。只需簡單地連接到 USB 埠上，該 USB 轉接器便可被用作 "可移動驅動器"。
請按照以下步驟連接該轉接器。

1 將 M2™ 媒體插入該轉接器。(圖 **C**)
2 在按下 M2 USB 轉接器上的按鈕的同時滑動該按鈕，使 USB 連接器伸出。(圖 **D**)

對於 Windows 用戶

- 將該轉接器連接到電腦的 USB 埠。
- 打開 "我的電腦"（Windows Vista 系統下為 "電腦"）
- 確認出現一個新識別出的 "可移動驅動器 (X:)" 圖標。
  — 驅動器字母 (X:) 由其體電腦決定。

對於 Mac OS 用戶

- 當該轉接器的磁片圖標出現在桌面上時，連接已完成。
  — 如果 USB 轉接器中未插入 M2™ 媒體，則不會出現 USB 轉接器的磁片圖標。
  — 當不顯示可移動磁片圖標時，請取下所有其他的 USB 設備或關閉電源並重啟電腦。

從電腦上取下 M2 USB 轉接器

對於 Windows 用戶

1 確認該 USB 轉接器上的存取指示燈不在閃爍。
2 取下 USB 轉接器。

對於 Mac OS 用戶

1 確認該 USB 轉接器上的存取指示燈不在閃爍。
2 將該 USB 轉接器的磁片圖標移動到垃圾箱內以將該裝置從電腦上取下。
  有關詳情，請參閱電腦或作業系統的使用說明書。

存取指示燈狀態 (當該 USB 轉接器插入到電腦的 USB 埠時。)

不點亮：未插入 M2™ 媒體
點亮：已插入 M2™ 媒體
閃爍：該媒體和 USB 轉接器正在接入電腦

M2™ 媒體

容量由實際可用容量和系統檔案組成。請參閱嵌入卡片上的說明。

操作電壓	1.7 V 到 1.95 V、2.7 V 到 3.6 V
操作環境	-25 ℃ 到 +85 ℃ (無冷凝現象)
尺寸（寬 × 長 × 厚）	約 12.5 × 15 × 1.2 mm
質量	約 1 g

M2 USB 轉接器 MSAC-UAM2

接口：	高速 USB 接口（USB 2.0）
尺寸（寬 × 高 × 深）	約 20 × 7.75 × 33.5 mm (不包括突出部份)
質量	約 4.3 g (不包括 M2™ 媒體)
操作環境	
溫度	0 ℃ 到 40 ℃
濕度	20 % 到 80 %（無冷凝現象）
所含物品	手帶 (1)、成套印刷文件

設計和規格若有變更，恕不另行通知。

Memory Stick™、Memory Stick PRO™、Memory Stick PRO Duo™、Memory Stick Micro™、M2™、MagicGate™、M2 和 Memory Stick... 是 Sony 公司的商標。

- Microsoft、Windows 和 Windows Vista 是 Microsoft Corporation 在美國和 / 或其他國家的註冊商標和 / 或商標。
- Macintosh 和 Mac OS 是 Apple Inc. 在美國和其他國家的商標。
- 使用說明書上的系統和產品名稱是其開發公司的商標或註冊商標。
  在本說明書中 ™ 和 Ⓡ 沒有每次進行註明。

한국어

본 제품을 사용하시기 전에 본 사용설명서를 자세히 읽으신 후 앞으로도 참조할 수 있도록 잘 보관하십시오.

경고

화재 또는 감전의 위험을 줄이기 위해 장치를 비 또는 습기에 노출시키지 않도록 하여 주십시오.

- 본 미디어는 Memory Stick Micro™(M2™) 대응 제품에서 사용할 수 있습니다.
  * 다른 모든 제품에서 정상 동작을 보증하는 것은 아닙니다.
- 부속된 M2 USB 어댑터를 사용하면 Memory Stick™ 슬롯 없이 USB 슬롯만 탑재된 컴퓨터에서도 M2™ 미디어를 사용할 수 있습니다.
  * USB 커넥터가 있는 중에는 칩세트가 달라서 상호 통신되지 않는 경우가 있습니다.

대응 제품에서의 자세한 조작은 해당 제품의 사용설명서 또는 다음의 URL을 참조하여 주십시오.

- 본 어댑터는 M2 미디어 호환 제품으로 최대 8 GB Sony M2™ 미디어에서까지 동작을 확인했습니다.(2008년 5월 현재)
  M2™ 미디어 호환 제품에 대응하는 제품은 아래의 URL에서 확인합시오.
- Memory Stick PRO Duo™ 호환 제품에 넣은 본 미디어를 사용하려면 Memory Stick Micro™(M2™) Duo 사이즈 어댑터 "MSAC-MMD"(별매품)를 사용하십시오.
- Memory Stick PRO™ 호환 제품에 넣은 본 미디어를 사용하려면 Memory Stick Micro™(M2™) 표준 사이즈 어댑터 "MSAC-MMS"(별매품)를 사용하십시오.
- 본 미디어는 Sony가 개발한 MagicGate™ 콘텐츠 보호기술을 지원합니다. Memory Stick Micro™ 미디어 콘텐츠 보호기술은 Memory Stick PRO™ 미디어와 같습니다. 사용하기 전에 그 제품이 Memory Stick PRO™ 미디어 콘텐츠 보호기술에 호환하는지 확인하십시오.
  * 본 어댑터는 MagicGate™ 콘텐츠 보호기술을 지원하지 않습니다.
- 저작권보호법은 녹음 내용의 무단 사용을 금지하고 있습니다.
- 본 미디어는 포맷 상태로 출하됩니다. 본 미디어를 다시 포맷하려면 Memory Stick Micro™ 호환 제품을 사용하십시오. 자세한 내용은 제품의 사용설명서를 참조하거나 지원센터로 문의하여 주십시오. 컴퓨터에서 본 미디어를 포맷하려면 "Memory Stick Formatter" 소프트웨어를 사용하십시오. 아래의 URL에서 "Memory Stick Formatter"를 다운로드 하십시오.
- "Memory Stick File Rescue Service"란 각종 타입의 Sony Memory Stick™의 데이터를 복원하는 서비스입니다. 자세한 내용은 아래의 URL을 참조하십시오.
  http://www.sony.net/memorystick/supporte
  * 본 서비스는 보호된 콘텐츠, 게임 데이터, AVCHD 파일의 데이터 복원은 지원하지 않습니다.
  * 모든 데이터가 복원되는 것은 아닙니다.

사용상의 주의

경고

- **잘못해서 먹지 않도록 어린이의 손이 닿지 않는 장소에 보관하십시오.**
- **본 미디어는 다른 MEMORY CARD 슬롯에 직접 삽입하지 마십시오.**

- 단자 A에 금속을 대거나 손으로 만지지 마십시오.(그림 **A**)
- 본 제품에 충격을 가하거나 또는 구부리거나 떨어뜨리거나 적시지 마십시오.
- 본 제품은 분해하거나 개조하지 마십시오.
- 다음과 같은 장소에서는 본 제품을 사용하거나 보관하지 마십시오:
  — 권장 동작 조건 범위에 적합하지 않는 장소.
  （하절기나 연천하에서 창문을 꼭 닫은 자동차 안/직사광선이 닿는 장소/난방기구 가까이 등.）
  — 습기나 부식성 물질이 있는 장소.
- 어댑터 단자 또는 M2™ 미디어 슬롯에 먼지 등의 이물이 묻지 않도록 주의하십시오.
- M2™ 미디어는 그림 **C**에 나타낸 것처럼 어댑터에 넣으십시오. 올바르게 넣지 않으면 M2™ 미디어가 정상으로 작동하지 않을 가능성이 있습니다. M2™ 미디어를 너무 깊숙이 넣지 마십시오.
- **사용하기 전에 올바른 방향으로 들어있는지 확인하여 주십시오.**
- 본 USB 어댑터의 스트랩을 돌출 부분은 다만히 2개 포트가 있는 PC에서 사용할 때에는 한쪽 USB 포트에 방해가 될 가능성이 있습니다.
  PC에서 이런 문제가 생길 때에는 본 USB 어댑터의 돌출부분이 다른 장치를 연결할 때 방해되지 않는 USB 포트로 본 어댑터를 이동하십시오.
- 동시에 여러 개의 M2 USB 어댑터를 사용하지 마십시오.
- 중요한 데이터는 백업해 놓으실 것을 권장합니다.

Sony는 저장한 데이터의 손상이나 손실에 대하여 일절 책임지지 않습니다.

- 다음과 같은 경우에는 기록한 데이터가 손상되거나 손실되는 경우가 있습니다:
  — 읽기, 쓰기, 포맷, 액세스 램프가 깜빡이는 동안에 M2™ 미디어 또는 본 USB 어댑터를 빼거나 컴퓨터 전원을 끈 경우(그림 **B**).
  — 정전기나 전기적 노이즈가 있는 장소에서 M2™ 미디어나 본 USB 어댑터를 사용한 경우.
  — 그림에 나타낸 이외의 M2™ 미디어 또는 USB 어댑터를 사용한 경우.
- 본 어댑터 본체를 잡고 컴퓨터에서 빼십시오.

M2 USB 어댑터 사용하기

동작 환경

권장 동작 환경은 다음과 같습니다.

Windows를 사용하는 경우

OS: Microsoft Windows 2000 Service Pack 4 이상/ Windows XP Service Pack 2 이상/Windows Vista
USB 포트: 표준 탑재

Mac OS를 사용하는 경우

OS: Mac OS X v10.2 이상
USB 포트: 표준 탑재

- 권장 환경인 모든 컴퓨터에서 동작을 보증하지는 않습니다.
- 상기 운영 체제는 공장 출하 시 컴퓨터에 설치되어 있어야 합니다.
- 그 밖의 USB 장치(표준 PC 패키지에 동봉되지 않은 제품)와 본 USB 어댑터를 동시에 사용한 경우에는 동작을 보증하지 않습니다.
- 본 미디어와 USB 어댑터를 USB 허브에 연결한 경우는 동작을 보증하지 않습니다.
- 일시 중단/계속 또는 슬립 기능으로부터 컴퓨터 동작을 재개하면 USB 연결이 복원되지 않는 경우가 있습니다.
- 본 어댑터는 USB 2.0에 호환합니다.

وسط M2™ الإلكتروني

تتكون السعة التخزينية من السعة الفعلية القابلة للاستخدام وملفات النظام. راجع المواصفات حول البطاقة المطبوعة.

فولطية التشغيل	من ١,٧ إلى ١,٩٥ فولت ومن ٢,٧ إلى ٣,٦ فولت
بيئة التشغيل	من ٢٥- درجة مئوية إلى ٨٥+ درجة مئوية (لا يسمح بالتكثف)
الأبعاد (عرض × طول × سماكة)	١٢,٥ × ١٥ × ١,٢ مم تقريبًا
الكتلة	١ جم تقريبًا

محول M2 USB MSAC-UAM2

سطح الربط:	سطح ربط USB عالي السرعة (USB 2.0)
الأبعاد (عرض × ارتفاع × عمق)	٢٠ × ٧,٧٥ × ٣٣,٥ مم تقريبًا (بدون الأجزاء البارزة)
الكتلة	٤,٣ جم تقريبًا (لا تتضمن كتلة وسط M2™ الإلكتروني)
بيئة التشغيل	
درجة الحرارة	من صفر درجة مئوية إلى ٤٠ درجة مئوية
الرطوبة	من ٢٠ % إلى ٨٠ % (لا يسمح بالتكثف)
البنود المتضمنة	حزام اليد (١)، طقم من وثائق مطبوعة

التصميم والمواصفات عرضة للتغيير دون إشعار.

Memory Stick™، Memory Stick PRO™، Memory Stick PRO Duo™، Memory Stick Micro™، M2™، MagicGate™، M2 و Memory Stick... هي علامات تجارية لشركة Sony Corporation.

- Microsoft، Windows و Windows Vista هي علامات تجارية مسجلة و/أو علامات تجارية لشركة Microsoft Corporation في الولايات المتحدة و/أو دول أخرى.
- Macintosh و Mac OS هي علامات تجارية لشركة Apple Inc. في الولايات المتحدة ودول أخرى.
- النظام وأسماء المنتج الواردة في تعليمات التشغيل هذه هي علامات تجارية أو علامات تجارية مسجلة للشركات التي طورتها. ™ و Ⓡ لم يتم ذكرهما في كل حالة في هذا الدليل.

عربي

قبل تشغيل هذه الوحدة يرجى قراءة هذا الدليل جيدًا والاحتفاظ به كمرجع مستقبلي.

تحذير

لتقليل خطر الحريق أو الصدمات، لاتعرض الكاميرا للمطر أو البلل.

- يمكن استعمال هذا الوسط التخزيني مع المنتجات المتوافقة مع بطاقة Memory Stick Micro™ (M2™).
  * التشغيل الصحيح مع كل المنتجات الأخرى غير مضمون.
- محول M2 USB المرفق يمكنك من استعمال وسط M2™ التخزيني مع جهاز كمبيوتر مزود بفتحة USB وغير مزود بفتحة بطاقة ذاكرة Memory Stick™.
  * قد لا تتجاوب جميع المنتجات المزودة بموصلات USB مع بعضها البعض بسبب اختلاف مجموعة الرقائق.

بخصوص تفاصيل عمليات التشغيل مع المنتجات المتوافقة، يرجى مراجعة كتيبات التعليمات الخاصة بالمنتج أو مراجعة URL أدناه.

- هذا المحول متوافق مع وسط M2™ التخزيني وتم التحقق من عمله مع وسط Sony M2™ التخزيني بسعة A ج ب (كما في مايو ٢٠٠٨).
  راجع الموقع الإلكتروني أدناه لمعرفة المنتجات المتوافقة مع منتجات وسط M2™ التخزيني المتوافقة.
- استعمل المحول مقابس Duo لبطاقة الذاكرة Memory Stick Micro™ (M2™) موديل "MSAC-MMD" (يباع بشكل منفصل) لاستعمال هذا الوسط التخزيني في المنتجات المتوافقة مع بطاقة الذاكرة Memory Stick PRO Duo™.
  استعمل المحوّل المقاس المقياسي لبطاقة الذاكرة Memory Stick Micro™ (M2™) موديل "MSAC-MMS" (يباع بشكل منفصل) لاستعمال هذا الوسط التخزيني في المنتجات المتوافقة مع بطاقة الذاكرة Memory Stick PRO™.
- هذه البطاقة تدعم تكنولوجيا حماية المحتويات MagicGate™ المطوّرة من قبل سوني Sony. وظيفة حماية المحتويات في بطاقة الذاكرة Memory Stick Micro™ هي ذاتها كما في بطاقة الذاكرة Memory Stick PRO™. يُرجى التحقق من أن المُنتَج الذي لديك متوافق مع وظيفة حماية المحتويات في بطاقة الذاكرة Memory Stick PRO™ قبل الاستعمال.
  * هذا المحول لا يدعم تكنولوجيا MagicGate™ لحماية المحتويات.
- يحظر قانون حقوق الطبع استعمال التسجيلات دون ترخيص.
- هذا الوسط التخزيني مصانع قبل الشحن. لإعادة صياغة هذا الوسط التخزيني، استعمل منتجات متوافقة مع بطاقة الذاكرة Memory Stick Micro™. لمعرفة التفاصيل، راجع كتيّب التعليمات الخاص بالمنتج أو مركز الدعم. لصياغة هذا الوسط التخزيني على جهازك الكمبيوتر، استعمل برنامج "Memory Stick Formatter". قم بزيارة الموقع الإلكتروني المذكور أدناه لتحميل برنامج "Memory Stick Formatter".
- خدمة "Memory Stick File Rescue Service" (خدمة إنقاذ ملفات بطاقات Memory Stick) هي خدمة لاستعادة البيانات من الأنواع المختلفة للوسط التخزيني Memory Stick التي تنتجه سوني Sony. يرجى مراجعة موقع الانترنيت أدناه لمزيد من التفاصيل.
  http://www.sony.net/memorystick/supporte
  * هذه الخدمة لا تدعم استعادة بيانات المحتويات المحمية وبيانات الألعاب وملفات AVCHD.
  * يرجى ملاحظة انه قد لا يمكن استعادة جميع البيانات.

احتياطات الاستعمال

تحذير

- **احتفظ به بعيدًا عن متناول الأطفال لافتادي ابتلاعه.**
- **لا تقم بإدخال هذه البطاقة مباشرة في فتحة بطاقة ذاكرة غير متوافقة.**

- لا تلمس الطرف A بيدك أو بأي شيء معدني. (الشكل التوضيحي A)
- لا تعمد إلى طرق أو ثني أو إسقاط أو تعريض هذه الوحدة للبلل.
- لا تحاول تفكيك أو تعديل هذه الوحدة.
- لا تعمد إلى استعمال أو تخزين هذه الوحدة في الأماكن التالية:
  — الأماكن التي يزيد فيها ظروف نطاق التشغيل الموصى به.
  (داخل سيارة مغلقة في فصل الصيف أو المعرّضة لضوء الشمس المباشر/الأماكن المعرّضة لأشعة الشمس المباشرة/بالقرب من دفاية، إلخ)
  — المناطق الرطبة أو التي فيها مواد تسبب التآكل.
- كن حذرًا لا تدخل أي أوساخ أو غبار أو جسم غريب في طرف التوصيل أو في فتحة وسط M2™ التخزيني الخاص بهذا المحول.
- قم بإدخال وسط M2™ التخزيني في هذا المحول كما هو مبين في الشكل التوضيحي C. قد لا يعمل وسط M2™ التخزيني بشكل صحيح إذا لم يتم إدخاله بالكامل. لا تعمد إلى إدخال وسط M2™ التخزيني كثيرًا.
  تحقق من الاتجاه الصحيح للإدخال قبل الاستعمال.
- قد يعترض النتوء المُعد لوصل الشريط بمحول USB مدخل USB آخر في أجهزة الكمبيوترالتي تحتوي مدخلين متجاورين. إذا كان وضع جهازك الكمبيوتر كذلك انقل محول USB إلى مدخل USB حيث لن يتعارض النتوء مع توصيل الأجهزة الأخرى.
- لا تستعمل أكثر من محول M2 USB واحد بنفس الوقت.
- نوصي بعمل نسخة احتياطية للبيانات المهمة.

لا تتحمّل سوني Sony مسئولية تلف أو فقدان أي بيانات قمت بتسجيلها.

- البيانات المسجلة قد تتلف أو يتم فقدانها في الحالات التالية:
  — إذا قمت بنزع وسط وسط M2™ التخزيني أو محول USB هذا أو قمت بإيقاف جهاز الكمبيوتر أثناء القراءة أو الكتابة أو الصيانة أو أثناء وميض مصباح النفاذ (الرسوم التوضيحية B)
  — إذا استعملت وسط M2™ التخزيني أو محول USB هذا في أماكن معرّضة لكهرباء ساكنة أو ضوضاء كهربائية.
  — إذا تم استعمال وسط M2™ التخزيني أو محول USB هذا بشكل مغاير لما هو موضح.
- أمسك بالجسم الرئيسي لهذا المحول لنزعه من جهاز الكمبيوتر.

استعمال محول M2 USB

بيئة التشغيل

يوصى بالبيئات التالية للاستعمال.

لمستخدمي Windows

نظام التشغيل: Microsoft Windows 2000 Service Pack 4 أو أحدث/ Windows XP Service Pack 2 أو أحدث/Windows Vista
منفذ USB: أجهزة قياسية

لمستخدمي Mac OS

نظام التشغيل: Mac OS X الإصدار ١٠.٢ أو أحدث
منفذ USB: أجهزة قياسية

- التشغيل غير مضمون لجميع أجهزة الكمبيوتر التي تستخدم البيئات الموصى بها.
- يجب تكون أنظمة التشغيل المذكورة أعلاه مثبتة على جهاز الكمبيوتر عند شحنها من المصنع.
- التشغيل غير مضمون عند استحداثه مع جهاز USB آخر (منتج غير مرفق في عبوة جهاز الكمبيوتر الشخصي القياسية) ومحول USB هذا في الوقت ذاته.
- التشغيل غير مضمون إذا كان هذا الوسط التخزيني ومحول USB موصلين بمجمع وصلات USB.
- قد لا تتم استعادة اتصال USB في حالة استئناف تشغيل جهاز الكمبيوتر بعد استخدام وظيفة التجميد/الاستئناف أو النوم.
- هذا المحول متوافق مع USB 2.0.

توصيل محول M2 USB بجهاز الكمبيوتر

يعمل هذا المحول مع مشغل التجهيزات القياسية لنظام التشغيل. يمكن استخدام محول USB هذا كمشغل قابل للنزع "Removable Drive" ببساطة عن طريق توصيله بمنفذ USB.

قم بتوصيل هذا المحول وفقًا للخطوات التالية.

1 أدخل وسط M2™ التخزيني في هذا المحول. (الشكل التوضيحي C)
2 اسحب الزر الموجود على محول M2 USB أثناء الضغط عليه لإسفل لتمديد موصل USB. (الشكل التوضيحي D)

لمستخدمي Windows

- قم بتوصيل هذا المحول بمنفذ USB الخاص بجهاز الكمبيوتر.
- انقر على "My Computer" ("Computer" في نظام تشغيل Windows Vista).
- تأكد من ظهور أيقونة "Removable Drive (X:)" الذي تم التعرف عليه حديثًا.
  — يختلف حرف المشغل (X:) تبعًا لجهاز الكمبيوتر.

لمستخدمي Mac OS

- يكتمل التوصيل عند ظهور أيقونة القرص الخاصة بهذا المحول على سطح المكتب.
  — لن تظهر أيقونة القرص الخاصة بمحول USB على سطح المكتب إذا لم يكن هناك وسط M2™ تخزيني مدخل في محول USB.
  — عند عدم ظهور أيقونة القرص القابل للنزع، قم بفصل أي جهاز USB آخر أو قم بإيقاف التيار وإعادة تشغيل جهاز الكمبيوتر.

نزع محول M2 USB من جهاز الكمبيوتر

لمستخدمي Windows

1 تأكد من أن مصباح النفاذ الخاص بمحول USB هذا لا يومض.
2 قم بنزع محول USB هذا.

لمستخدمي Mac OS

1 تأكد من أن مصباح النفاذ الخاص بمحول USB هذا لا يومض.
2 حرك أيقونة القرص الخاصة بمحول USB هذا إلى أيقونة المهملات لنزع الوحدة من جهاز الكمبيوتر.
للتفاصيل، راجع تعليمات التشغيل الخاصة بجهاز الكمبيوتر أو نظام التشغيل.

حالة مصباح النفاذ

(عندما يكون محول USB هذا مدخلاً في منفذ USB الخاص بجهاز الكمبيوتر.)

غير مضاء: وسط M2™ التخزيني غير مدخل
مضاء: وسط M2™ التخزيني مدخل
يومض: هذا الوسط التخزيني ومحول USB يجري استخدامهما من قبل جهاز الكمبيوتر

وسط M2™ الإلكتروني

فولطية التشغيل	من ١,٧ إلى ١,٩٥ فولت ومن ٢,٧ إلى ٣,٦ فولت
بيئة التشغيل	من ٢٥- درجة مئوية إلى ٨٥+ درجة مئوية (لا يسمح بالتكثف)
الأبعاد (عرض × طول × سماكة)	١٢,٥ × ١٥ × ١,٢ مم تقريبًا
الكتلة	١ جم تقريبًا

محول M2 USB MSAC-UAM2

سطح الربط:	سطح ربط USB عالي السرعة (USB 2.0)
الأبعاد (عرض × ارتفاع × عمق)	٢٠ × ٧,٧٥ × ٣٣,٥ مم تقريبًا (بدون الأجزاء البارزة)
الكتلة	٤,٣ جم تقريبًا (لا تتضمن كتلة وسط M2™ الإلكتروني)
بيئة التشغيل	
درجة الحرارة	من صفر درجة مئوية إلى ٤٠ درجة مئوية
الرطوبة	من ٢٠ % إلى ٨٠ % (لا يسمح بالتكثف)
البنود المتضمنة	حزام اليد (١)، طقم من وثائق مطبوعة

التصميم والمواصفات عرضة للتغيير دون إشعار.

Memory Stick™، Memory Stick PRO™، Memory Stick PRO Duo™، Memory Stick Micro™، M2™، MagicGate™، M2 و Memory Stick... هي علامات تجارية لشركة Sony Corporation.

- Microsoft، Windows و Windows Vista هي علامات تجارية مسجلة و/أو علامات تجارية لشركة Microsoft Corporation في الولايات المتحدة و/أو دول أخرى.
- Macintosh و Mac OS هي علامات تجارية لشركة Apple Inc. في الولايات المتحدة ودول أخرى.
- النظام وأسماء المنتج الواردة في تعليمات التشغيل هذه هي علامات تجارية أو علامات تجارية مسجلة للشركات التي طورتها. ™ و Ⓡ لم يتم ذكرهما في كل حالة في هذا الدليل.

كمبيوتر M2 USB الإلكتروني

يوفر المحول الإلكتروني أداته لمعرفة المنتجات المتوافقة مع منتجات وسط M2™ التخزيني المتوافقة.

- يستعمل المحول مقابس Duo لبطاقة الذاكرة Memory Stick Micro™ (M2™) موديل "MSAC-MMD" (يباع بشكل منفصل) لاستعمال هذا الوسط التخزيني في المنتجات المتوافقة مع بطاقة الذاكرة Memory Stick PRO Duo™.
  استعمل المحوّل المقاس المقياسي لبطاقة الذاكرة Memory Stick Micro™ (M2™) موديل "MSAC-MMS" (يباع بشكل منفصل) لاستعمال هذا الوسط التخزيني في المنتجات المتوافقة مع بطاقة الذاكرة Memory Stick PRO™.
- هذه البطاقة تدعم تكنولوجيا حماية المحتويات MagicGate™ المطوّرة من قبل سوني Sony. وظيفة حماية المحتويات في بطاقة الذاكرة Memory Stick Micro™ هي ذاتها كما في بطاقة الذاكرة Memory Stick PRO™. يُرجى التحقق من أن المُنتَج الذي لديك متوافق مع وظيفة حماية المحتويات في بطاقة الذاكرة Memory Stick PRO™ قبل الاستعمال.
  * هذا المحول لا يدعم تكنولوجيا MagicGate™ لحماية المحتويات.
- يحظر قانون حقوق الطبع استعمال التسجيلات دون ترخيص.
- هذا الوسط التخزيني مصانع قبل الشحن. لإعادة صياغة هذا الوسط التخزيني، استعمل منتجات متوافقة مع بطاقة الذاكرة Memory Stick Micro™. لمعرفة التفاصيل، راجع كتيّب التعليمات الخاص بالمنتج أو مركز الدعم. لصياغة هذا الوسط التخزيني على جهازك الكمبيوتر، استعمل برنامج "Memory Stick Formatter". قم بزيارة الموقع الإلكتروني المذكور أدناه لتحميل برنامج "Memory Stick Formatter".
- خدمة "Memory Stick File Rescue Service" (خدمة إنقاذ ملفات بطاقات Memory Stick) هي خدمة لاستعادة البيانات من الأنواع المختلفة للوسط التخزيني Memory Stick التي تنتجه سوني Sony. يرجى مراجعة موقع الانترنيت أدناه لمزيد من التفاصيل.
  http://www.sony.net/memorystick/supporte
  * هذه الخدمة لا تدعم استعادة بيانات المحتويات المحمية وبيانات الألعاب وملفات AVCHD.
  * يرجى ملاحظة انه قد لا يمكن استعادة جميع البيانات.

احتياطات الاستعمال

تحذير

- **احتفظ به بعيدًا عن متناول الأطفال لافتادي ابتلاعه.**
- **لا تقم بإدخال هذه البطاقة مباش