Краткое руководство пользователя

M7 PRO

Гибридные двухдрайверные мониторные внутриканальные наушники для музыкантов

www.MEEaudio.com/M7PRO

Пожалуйста, полностью прочтите данное краткое руководство для обеспечения наилучшего использования и звучания.

ПЕРЕД ИСПОЛЬЗОВАНИЕМ ОЗНАКОМЬТЕСЬ С ВИДЕО НА САЙТЕ: goo.gl/e1rqdP

M7 PRO ОБЗОР ПРОДУКТА

Вакуумные мониторные наушники M7 PRO	Стерео кабель гарнитуры	Comply™ пенные насадки (2 пары)
Стерео аудио кабель	клипса-крепление для одежды	¼" адаптер
защитный чехол	насадки силиконовые (5 пар)	руководство пользователя

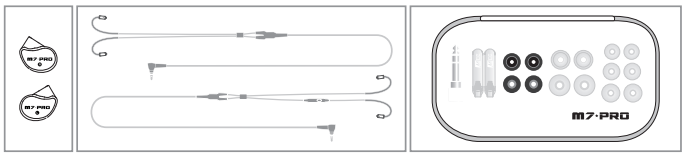

ШАГ 1 - ПОДСОЕДИНЕНИЕ НАУШНИКОВ

Выберите желаемый кабель и подключите наушники-вкладыши как показано на картинке. Убедитесь, что подключили разъем кабеля с обозначением "R" в правый наушник и разъем с обозначением "L" - в левый.

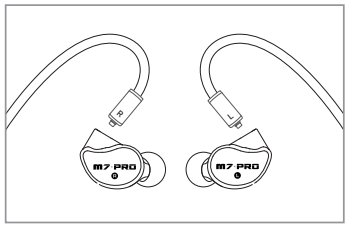

ШАГ 1 - ПОДСОЕДИНЕНИЕ НАУШНИКОВ [ПРОДОЛЖЕНИЕ]

Подсоедините кабель, вставив штекеры в нашуники-вкладыши и надавив до щелчка. Слегка потяните за штекеры, чтобы убедиться, что они надежно вставлены.

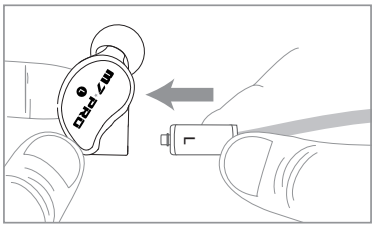

ШАГ 1 - ПОДСОЕДИНЕНИЕ НАУШНИКОВ [ПРОДОЛЖЕНИЕ]

Для того, чтобы отсоединить кабель, уверенно держа наушник и штекер, потяните в стороны.

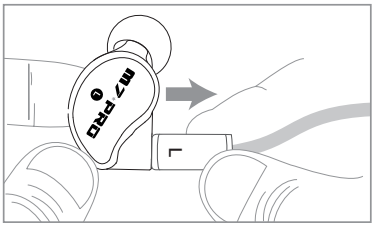

ШАГ 2 - ВЫБОР НАСАДОК

В комплект входят несколько наборов вкладышей, обеспечивающих наилучшую посадку ваших наушников. Подходящие насадки для вашего уха будут плотно сидеть, сократят внешние шумы и обеспечат хорошую передачу басов. Закрепите насадки на наушники-вкладыши. Перед использованием убедитесь в том, что они вставлены надежно.

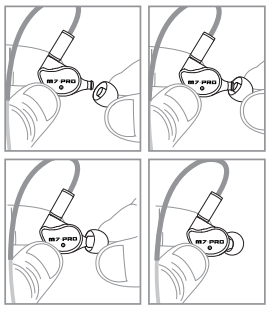

COMPLY ЗАПОМИНАЮЩИЕ ФОРМУ НАСАДКИ

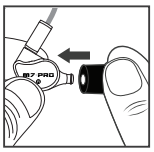

1. ЗАМЕНА НАСАДОК (COMPLY™)

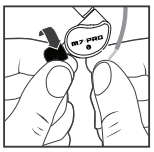

2. СОЖМИТЕ НАСАДКУ, ЧТОБЫ ОНА ПРИОБРЕЛА ТОНКУЮ ФОРМУ

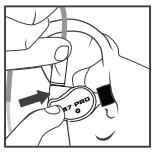

3. АККУРАТНО ВСТАВЬТЕ НАСАДКУ В УХО

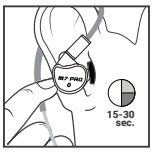

4. ЗАФИКСИРУЙТЕ ПОЛОЖЕНИЕ В УХЕ ПОКА НАСАДКА ВНУТРИ НЕ РАСШИРИТСЯ

РЕКОМЕНДАЦИИ ПО СМЕНЕ НАСАДОК МОЖНО НАЙТИ ПО ССЫЛКЕ COMPLYFOAM.COM. РАЗМЕР НАСАДОК (COMPLY™), ВХОДЯЩИХ В КОМПЛЕКТ НАУШНИКОВ M7 PRO, T200 MEDIUM СРЕДНИЙ.

ШАГ 3 - НОШЕНИЕ НАУШНИКОВ M7 PRO - СТЕРЕО АУДИО КАБЕЛЬ

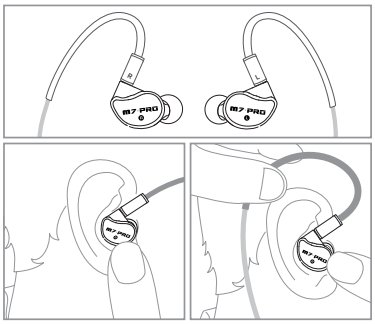

Определите где левый, а где правый наушники. Распрямите фиксируемый участок кабеля с эффектом памяти и вставьте каждый наушник-вкладыш в соответствующее ухо. Вставьте наушник так, чтобы он плотно сидел в ухе, а насадка находилась в ушном канале.

ШАГ 3 - НОШЕНИЕ НАУШНИКОВ M7 PRO [ПРОДОЛЖЕНИЕ] - СТЕРЕО АУДИО КАБЕЛЬ

Придерживая наушник-вкладыш, согните гибкий кабель за ухо для обеспечения наилучшей посадки на ухе. Мягко нажимая на кабель одной рукой, загните гибкий участок за ухо другой рукой до тех пор, пока он не сядет плотно и надежно.

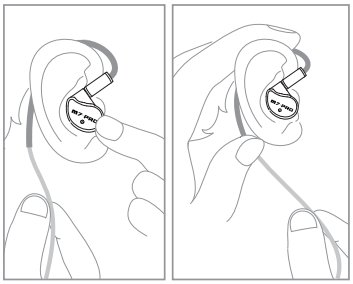

ШАГ 3 - НОШЕНИЕ НАУШНИКОВ M7 PRO [ПРОДОЛЖЕНИЕ] - КАБЕЛЬ ГАРНИТУРЫ

Определите где левый, а где правый наушники. Разместите крепление наушников за ушами, а вкладыши в соответствующие уши. Вставьте наушник так, чтобы он плотно сидел в ухе, а насадка находилась в ушном канале.

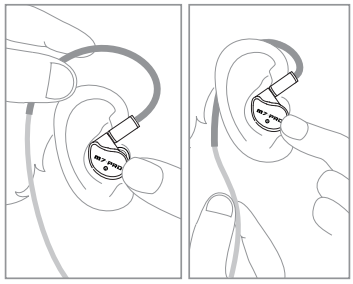

ШАГ 3 - НОШЕНИЕ НАУШНИКОВ M7 PRO [ПРОДОЛЖЕНИЕ]

Затяните бегунок кабеля для наиболее уверенного крепления.

Используйте клипсу-зажим для контроля движения кабеля.

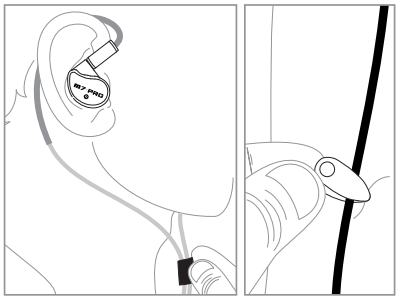

ИСПОЛЬЗОВАНИЕ МИКРОФОНА И ПУЛЬТА ДУ

Кабель гарнитуры, входящий в комплект наушников M7 PRO, состоит из микрофона и блока пульта ДУ, который можно использовать для телефонных звонков и контроля воспроизведения медиа.

Основное дистанционное управления для iPhone®, iPad®, iPod® и большинства устройств ОС Android™ включает:

Функция	Действие
Ответ на входящий звонок	Нажмите на кнопку пульта ДУ
Закончить телефонный разговор	Нажмите на кнопку пульта ДУ
Воспроизведение*	Нажмите на кнопку пульта ДУ
Пауза	Нажмите на кнопку пульта ДУ
Следующий трек**	Двойное нажатие кнопки пульта
Перезапуск трека/предыдущий**	Тройное нажатие кнопки пульта
Активация SIRI / Голосовой контроль / Голосовой набор**	Нажмите и удерживайте кнопку пульта ДУ

*Возможно, вам будет необходимо открыть приложение мультимедийного проигрывателя для первоначального воспроизведения.

**Не все медиаплееры поддерживают данную функцию.

ВНИМАНИЕ

ВНИМАНИЕ

Использование наушников на уровне громкости от высокого до умеренного длительное время в результате вызовет постоянное повреждение слуха. Для безопасности рекомендуется поддерживать уровень громкости с умеренного до низкого на протяжении всего времени. Не используйте наушники во время езды на автомобиле, велосипеде, управления техникой или, совершая другие действия, требующие слышать окружающие звуки.

Беречь устройство и упаковку от детей.

ДОПОЛНИТЕЛЬНЯ ИНФОРМАЦИЯ

ДЛЯ ДОПОЛНИТЕЛЬНОЙ ПОДДЕРЖКИ

- Смотрите раздел FAQ и руководство по устранению неполадок на сайте: **MEEaudio.com/Support**
- Свяжитесь с нами по адресу **support@MEEaudio.com**

ГАРАНТИЯ

Наушники M7 PRO имеют годовую гарантию производителя. Для получения дополнительной информации пройдите по ссылке **MEEaudio.com/Support**

MEE audio®
MUSIC ENJOYMENT FOR EVERYONE

www.MEEaudio.com

Есть вопрос? **support@MEEaudio.com**

MEE audio и логотип являются зарегистрированными торговыми марками S2E, Inc. Все права защищены.

iPhone®, iPad®, iPod® и Siri® являются зарегистрированными торговыми марками Apple Inc. Android™ является зарегистрированной торговой маркой Google Inc. Comply является торговой маркой компании Hearing Components.