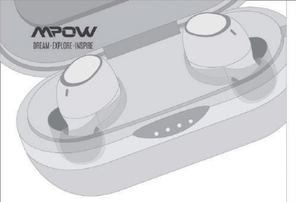

MPOW M5

БЕСПРОВОДНЫЕ НАУШНИКИ-ВКЛАДЫШИ

РУКОВОДСТВО ПОЛЬЗОВАТЕЛЯ

КОМПЛЕКТАЦИЯ

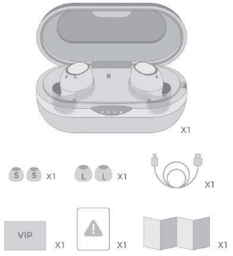

СХЕМАТИЧЕСКОЕ ИЗОБРАЖЕНИЕ

ВКЛЮЧЕНИЕ

Режим 1

Режим 2

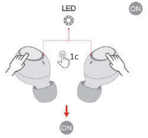

После изъятия из зарядного кейса наушники автоматически включаются (светодиод мигает белым светом) и начинают сопряжение.

В выключенном состоянии, когда наушники находятся вне зарядного кейса, нажмите многофункциональную кнопку на левом и правом наушнике и удерживайте 1 секунду для включения (светодиод мигает белым светом).

ВЫКЛЮЧЕНИЕ

Режим 1

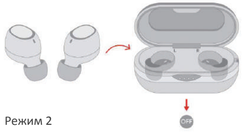

Режим 2

Положите наушники обратно в зарядный кейс и они выключатся автоматически.

Когда наушники находятся вне зарядного кейса, нажмите многофункциональную кнопку на левом и правом наушнике и удерживайте 8-9 секунд для выключения.

СОПРЯЖЕНИЕ

Режим 1

Режим 2

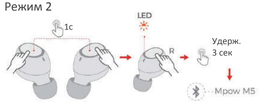

После изъятия из зарядного кейса наушники автоматически начинают сопряжение (светодиод на правом наушнике быстро мигает оранжевым и белым светом). Выберите Mpow M5 на вашем устройстве.

Включите наушники, одновременно нажав многофункциональную кнопку на правом и левом наушнике и удерживая 1 сек., затем нажмите кнопку правого наушника и удерживайте 3 сек., чтобы войти в режим сопряжения (светодиод на правом наушнике быстро мигает оранжевым и белым светом). После этого выберите Mpow M5 на вашем устройстве.

Примечание: если наушники подключены к одному телефону, перед их сопряжением с другим телефоном необходимо отключить Bluetooth первого телефона.

МУЗЫКА

Увеличение/уменьшение громкости
Два раза нажмите многофункциональную кнопку на левом/правом наушнике.

Следующий/предшествующий трек
Нажмите многофункциональную кнопку на левом/правом наушнике и удерживайте 1 сек.

Воспроизведение/Пауза
Один раз нажмите многофункциональную кнопку на левом/правом наушнике.

ВХОДЯЩИЙ ЗВОНОК

Ответить/Завершить звонок
Один раз нажмите многофункциональную кнопку на левом/правом наушнике.

Отклонить звонок
Нажмите многофункциональную кнопку на левом/правом наушнике и удерживайте 1 сек.

SIRI
Три раза нажмите многофункциональную кнопку на правом наушнике.

СБРОС

В процессе зарядки на обоих наушниках одновременно нажмите мультифункциональную кнопку и удерживайте 10 секунд.

ЗАРЯДКА

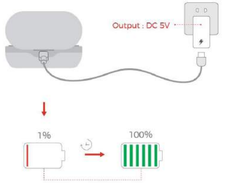

Характеристики питания
Зарядка кейса - Выходная мощность: 5 В постоянного тока
Зарядка 2 часа - 100%
Емкость аккумулятора одного наушника - 60мАч
Емкость зарядного кейса - 800мАч

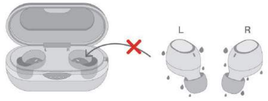

Не ставьте влажные наушники в зарядный кейс.