封面

封底

netis

netis Wireless N Router
Quick Installation Guide

NETIS SYSTEMS CO., LTD.
www.netis-systems.com

PKUM06523

CONTENTS

English 1
Español 5
Português 9
Français 13
Polski 17
Русский 21
Український 25

1.Package Contents

*This QIG is for netis MW- Series, W-Series wireless N routers.
* The product model shown in this QIG is MW5240 , as an example.

2.Hardware Connection

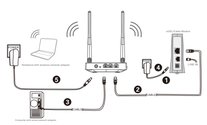

2.1. Power off your Modem.
2.2. Connect the **WAN** port on netis Router to the Modem's **LAN** port with an Ethernet cable.
2.3. Connect your computer to one of the **LAN** ports on netis Router with an Ethernet cable.
2.4. Power on your Modem.
2.5. Plug the provided Power Adapter into the **PWR** jack of netis Router and the other end to a standard electrical socket. Then wait for one minute.

3.Configure the Router via Web Management Page

3.1. Set the IP address of the wired network adapter on your computer as "**Automatic**" or "**DHCP**".

For Windows 10/8/ 7/Vista
1) Go to "**Settings**" (Win 10/8)/ "**Start**" (Win 7/Vista)> "**Control Panel**".
2) Left-click on "**Network and Internet**"> "**Network and Sharing Center**"> "**Change adapter settings**" (Win 10/8/7)/ "**Manage network connections**" (Win Vista).
3) Right-click on "**Local Area Connection**" and left-click on "**Properties**".
4) Double-click on "**Internet Protocol Version 4 (TCP/IPv4)**".
5) Select "**Obtain an IP address automatically**" and "**Obtain DNS server address automatically**" then left-click on "**OK**".

For Windows XP/2000
1) Go to "**Start**"> "**Control Panel**".
2) Left-click on "**Network and Internet Connections**"> "**Network Connections**".
3) Right-click on "**Local Area Connection**" and left-click on "**Properties**".
4) Double-click on "**Internet Protocol (TCP/IP)**".
5) Select "**Obtain an IP address automatically**" and "**Obtain DNS server address automatically**" then left-click on "**OK**".

For MAC OS
1) Click on the "**Apple**" menu> "**System Preferences**".
2) Click on the "**Network**" icon.
3) Click on "**Ethernet**" in the left side box and click on "**Advanced**" in the lower right corner.
4) In the top options, select "**TCP/IP**".
5) In the pull-down menu next to "**Configure IPv4**", select "**Using DHCP**".
6) Click "**OK**" then "**Apply**".

3.2. Open your browser and type **http://netis.cc** in the address field to visit router's web management page.

http://netis.cc

3.3. Select the language as you need on the top box,default is in English.

1) In "**Quick Setup**" page, select your **Internet Connection Type**.
If "**DHCP (Cable Modem)**" is selected, the router will automatically receive the IP parameters from your ISP (Internet Service Provider).
If "**Static IP**" is selected, please enter the **IP Address/Subnet Mask/Default Gateway/DNS Servers** given by your ISP.
If "**PPPoE**" is selected, please enter the **Username** and **Password** given by your ISP.
2) Under **Wireless Setup**, configure your wireless network name (SSID) and password.
3) Left-click on "**Save**" to make your settings take effect.

Tip 1:
Default address **http://netis.cc** OR **http://192.168.1.254**
User name: **guest** Password: **guest@XXXX**
2.4G SSID: **netis_2.4G_XXXXXX** WiFi Password: **password**
("XXXX " "XXXXXX ": Last 4/6 digits of LAN MAC Address)

Tip 2:
You can click on Advanced button on the top for other Internet connection types and further settings.

4.Troubleshooting

Q How do I restore my netis Router's configuration to its default settings?

A With the router powered on, use a pin to press and hold the **Default** button on the rear panel for 8 to 10 seconds before releasing it. The router will reboot and all configurations are back to factory default.

Q What can I do if my Internet cannot be accessed?

A 1) Check to verify the hardware connections are correct.
2) Check to verify the Internet connection is valid.
2) Login to netis Router's web management page and ensure that you set the correct Internet Connection Type.
For cable modem users, please configure "**MAC Clone**" additionally.
On the left-side menu, left-click on Advanced > "**Network**"> "**WAN**". And in the middle page, left-click on "**Advanced**"> "**MAC Clone**" and then "**Save**" it.

3) Reboot the modem first and then netis Router. Wait for one minute before you check the Internet again.
4) If Internet access is not available, please connect your computer directly to your modem and try the Internet again.
If the Internet is still not working, please contact your ISP for further help.

Technical Support:support@netis-systems.com

NETIS SYSTEMS CO., LTD.
www.netis-systems.com

netis

Router Inalámbrico N netis
Guía de Instalación Rápida

1.Contenido del Empaque

*Esta guía de instalación rápida es para todos los router inalámbricos N netis incluyendo modelos.
* El ejemplo del modelo del producto que se muestra en esta Guía de Instalación Rápida es MW5240.

2.Conexión del Hardware

2.1. Apague el Módem.
2.2. Conecte el puerto de **red de área amplia (WAN)** del Router netis al puerto de **red de área local (LAN)** del módem con un cable Ethernet.
2.3. Conecte su ordenador a uno de los puertos de **red de área local (LAN)** del router netis con un cable Ethernet.
2.4. Encienda el Módem.
2.5. Conecte el adaptador de alimentación suministrado en el conector de **alimentación (PWR)** del router netis y el otro extremo a una toma de corriente estándar. Luego, espere durante un minuto.

3.Configurar el Módem Router a través de la Página Web de Administración

3.1. Configure la dirección IP del adaptador de red por cable en su ordenador como "**Automático**" o "**Protocolo de configuración dinámica del host (DHCP)**".

Para Windows 10/8/ 7/Vista
1) Vaya a "**Configuración**" (Windows 10/8) / "**Inicio**" (Windows 7/Vista)> "**Panel de control**".
2) Haga clic izquierdo en "**Redes e Internet**"> "**Redes y Recursos compartidos**" "**Cambio de configuración del adaptador**"> (Windows 10/8/7) / "**Administrador de conexiones de red**" (Windows Vista).
3) Haga clic derecho sobre "**Conexión de área local**" y haga clic sobre "**Propiedades**".
4) Haga doble clic en "**Protocolo de Internet Versión 4 (TCP/IPv4)**".
5) Seleccione "**Obtener una dirección IP automáticamente**" y "**Obtener la dirección del servidor de sistema de nombre de dominio (DNS) automáticamente**" y luego haga clic sobre "**OK**".

Para Windows XP/2000
1) Vaya a "**Inicio**"> "**Panel de Control**".
2) Haga clic izquierdo en "**Redes y conexiones de internet**".
3) Haga clic derecho sobre "**Conexión de área local**" y haga clic sobre "**Propiedades**".
4) Haga doble clic en "**Protocolo de Internet (TCP/IP)**".
5) Seleccione "**Obtener una dirección IP automáticamente**" y "**Obtener la dirección del servidor de sistema de nombre de dominio (DNS) automáticamente**" y luego haga clic sobre "**OK**".

Para MAC OS
1) Haga clic en menú "**Apple**"> "**Sistema de preferencias**".
2) Haga clic en el icono de "**Red**".
3) Haga clic en "**Ethernet**" en el cuadro de la izquierda y haga clic en "**Opciones Avanzadas**" en la esquina inferior derecha.
4) En las opciones superiores, seleccione "**TCP / IP**".
5) En el menú desplegable junto a "**Configurar IPv4**", seleccione "**Usar Protocolo de configuración dinámica del host (DHCP)**"
6) Haga clic en "**OK**" y luego en "**Aplicar**".

3.2. Abra su navegador y escriba **http://netis.cc** en la barra de direcciones para visitar la página web de gestión del router.

http://netis.cc

3.3. Seleccione el idioma de acuerdo a sus necesidades en el cuadro de la parte superior, Inglés es el idioma predeterminado.

1) En la página "**Configuración rápida**", seleccione el tipo de conexión a Internet.
Si se selecciona "**DHCP(Cable modem)**", el router recibirá automáticamente los parámetros IP de su Proveedor de servicio de Internet (ISP).
Si se selecciona "**IP estática**", por favor, introduzca la **Dirección IP de WAN / Máscara de subred / Puerta de enlace predeterminada / DNS** provistas por su proveedor de Servicio de Internet (ISP).
Si se selecciona "**PPPoE**", introduzca el **Nombre de usuario y Contraseña** facilitado por su Proveedor de Servicio de Internet (ISP).
2) Según la **Configuración inalámbrica**, configure el nombre de la red inalámbrica el Identificador configurado de servicio (SSID) y la contraseña.
3) Haga clic izquierdo en "**Guardar**" para que los ajustes surtan efecto.

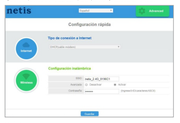

Consejo 1:
Dirección predeterminada: **http://netis.cc** O **http://192.168.1.254**

Usuario: **guest** Predeterminado: **guest@XXXX**
2.4G SSID: **netis_2.4G_XXXXXX** WiFi Predeterminado: **password**
("XXXX " "XXXXXX ": Últimos 4/6 dígitos de la Dir.rección LAN MAC)

Consejo 2:
Puede hacer clic en el botón de Avanzadas en la parte superior para otros tipos de conexión a Internet y otros ajustes.

4.Solución de Problemas

Q ¿Cómo puedo restablecer la configuración del router netis a su configuración predeterminada?

A Con el router encendido, utilice un bolígrafo para presionar y mantener el botón **Predeterminado (Default)** en el panel trasero unos 8 a 10 segundos antes de soltarlo. El router se reiniciará y todas las configuraciones vuelven a los valores predeterminados de fábrica.

Q ¿Qué puedo hacer si mi Internet no es accesible?

A 1) Verificar si todas las conexiones de hardware son correctas.
2) Verificar si la conexión a Internet es válida.
2) Entrar a la página web de gestión del Router netis y asegúrese de establecer el tipo correcto de conexión a Internet.
Para los usuarios de módem por cable, configure "**Clone MAC**", además.
En el menú de la izquierda, haga clic izquierdo en Avanzadas > "**Red**"> "**WAN (Red de área amplia)**". Y en la página central, haga clic en "**Avanzado**"> "**Clonar MAC**" y luego "**Guardar**".

3) Reinicie el módem y luego el Router netis. Espere un minuto antes de comprobar de nuevo su conexión Internet.
4) Si el acceso a Internet no está disponible, conecte el equipo directamente al módem e inténtelo de nuevo.
Si Internet continúa sin funcionar, póngase en contacto con su Proveedor de Servicios de Internet (ISP) para obtener ayuda.

Soporte Técnico: support@netis-systems.com

NETIS SYSTEMS CO., LTD.
www.netis-systems.com

netis

Router N Wireless da netis
Guia de Instalação Rápida

1.Conteúdo da Embalagem

* Este Guia de Instalação Rápida é para todos os Roteador N Wireless
* O modelo do produto mostrado como exemplo neste Guia é a MW5240.

2.Conexão de Hardware

2.1. Desligue o seu Modem.
2.2. Conecte a porta **WAN** do Roteador de netis à porta **LAN** do Modem com um cabo Ethernet.
2.3. Ligue o seu computador a uma das portas **LAN** do Roteador de netis com um cabo Ethernet.
2.4. Ligue o seu Modem.
2.5. Ligue o Adaptador de Energia à entrada **PWR** do Roteador de netis e a outra ponta a uma tomada elétrica padrão. Aguarde um minuto.

3.Configuração do Router através da Página de Gestão Web

3.1. Defina o endereço IP do adaptador de rede com cabo no seu computador para "**Automático**" ou "**DHCP**".

Para Windows 10/8/ 7/Vista
1) Vá a "**Definições**" (Win 10/8)/ "**Iniciar**" (Win 7/Vista)> "**Painel de Controlo**".
2) Clique em "**Redes e Internet**"> "**Rede e Centro de Partilha**"> "**Alterar as definições do adaptador**" (Win 10/8/7)/ "**Gerir conexões de rede**" (Win Vista).
3) Clique em "**Conexão de Área Local**" com o botão direito do rato e, de seguida, em "**Propriedades**".
4) Faça duplo clique em "**Protocolo de Internet Versão 4 (TCP/IPv4)**".
5) Selecione "**Obter um endereço IP automaticamente**" e "**Obter um endereço de servidor DNS automaticamente**", de seguida, clique em "**OK**".

Para Windows XP/2000
1) Vá a "**Iniciar**"> "**Painel de Controlo**".
2) Clique em "**Conexões de Rede e Internet**"> "**Conexões de Rede**".
3) Clique em "**Conexão de Área Local**" com o botão direito do rato e, de seguida, em "**Propriedades**".
4) Faça duplo clique em "**Protocolo de Internet (TCP/IP)**".
5) Selecione "**Obter um endereço IP automaticamente**" e "**Obter um endereço de servidor DNS automaticamente**", de seguida, clique em "**OK**".

Para So MAC
1) Clique no menu "**Apple**"> "**Preferências do Sistema**".
2) Clique no ícone "**Rede**".
3) Clique em "**Ethernet**" na caixa de diálogo da esquerda e clique em "**Avançadas**" no canto inferior direito.
4) Nas opções superiores, selecione "**TCP/IP**".
5) No menu que desliza para baixo perto de "**Configuração de IPv4**", selecione "**Usar DHCP**".
6) Clique em "**OK**" e de seguida em "**Aplicar**".

3.2. Abra o seu navegador e digite **http://netis.cc** no campo de endereço para aceitar a página de gestão web do router.

http://netis.cc

3.3. Selecione o idioma que deseja na caixa superior. O padrão é Inglês.

1) Na página de "**Configuração rápida**", selecione o seu **Tipo de ligação à Internet**.
Se "**DHCP (cable modem)**" estiver selecionado, o roteador irá receber automaticamente os parâmetros IP do seu ISP (Fornecedor de Serviço de Internet).
Se "**IP estático**" estiver selecionado, digite o **Endereço IP da WAN/Máscara de sub-rede/Gateway predefinido/Servidores DNS** fornecidos pelo seu ISP.
Se "**PPPoE**" estiver selecionado, digite o **Nome de utilizador** e a **Palavra-passe** fornecidos pelo seu ISP.
2) No **Configuração sem fios**, configure o seu nome de rede wireless (SSID) e palavra passe.
3) Clique em "**Guardar**" para aplicar as suas definições.

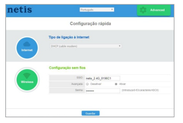

Dica 1:
Endereço padrão: **http://netis.cc** OU **http://192.168.1.254**
Nome de usuário: **guest** Senha: **guest@XXXX**
SSID padrão: **netis_2.4G_XXXXXX** Palavra passe wireless padrão: **password**
("XXXX " "XXXXXX ": 4/6 dígitos do MAC do LAN Endereço MAC)

Dica 2:
Pode clicar no botão Avançadas no topo para outros tipos de conexão à Internet e mais definições.

4.Resolução de Problemas

Q Como restauro a minha configuração do Router da netis para as suas definições de fábrica?

A Com o router ligado, utilize um pin para pressionar e manter o botão **Default (Padrão)** no painel posterior durante 8 a 10 segundos. O router irá reiniciar e todas as configurações irão voltar aos padrões de fábrica.

Q O que posso fazer se não conseguir aceder à Internet?

A 1) Verifique se as conexões de hardware estão corretas.
Refira ao ponto "**Conexão de Hardware**".
2) Faça o login na página de gestão web do Router e assegure-se que definiu o Tipo de Conexão de Internet correto.
Para os utilizadores de modem por cabo, configure também o "**Clone MAC**".
No menu do lado esquerdo, clique em Avançadas> "**Rede**"> "**WAN**". Na página do meio, clique em "**Avançadas**"> "**Clone MAC**" e, de seguida, em "**Guardar**".

3) Reinicie o modem primeiro e depois o Router da netis. Aguarde um minuto antes de verificar a sua ligação à Internet.
4) Se o acesso à Internet não estiver disponível, ligue o seu computador diretamente ao modem e tente ligar à Internet novamente.
Se a Internet não estiver a funcionar, contacte o seu ISP para mais informações.

Apoio Técnico: support@netis-systems.com

NETIS SYSTEMS CO., LTD.
www.netis-systems.com

netis

ROUTEUR SANS FIL N
GUIDE D'INSTALLATION RAPIDE

1-Contenu de la boite

*Le guide d'installation rapide concerne Routeur.

2-Connexion du matériel

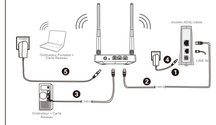

2.1-Éteignez votre modem.
2.2-Connectez le port **WAN** du routeur sur le port **LAN** du modem à l'aide d'un câble Ethernet.
2.3-Connectez votre ordinateur sur l'un des ports **LAN** du routeur à l'aide d'un câble Ethernet.
2.4-Allumez votre modem.
2.5-Branchez l'adaptateur secteur fourni sur le jack **PWR** qui se trouve sur le routeur et sur une prise murale puis attendez quelques minutes.

3-Configuration du routeur par page web

3.1-Paramétrez l'adresse IP de l'adaptateur réseau de votre ordinateur en tant que **Automatique** ou **DHCP**.

Sous Windows 10/8/7/Vista
1)Allez dans **Paramétrage** (Windows10/8)/ **Démarrer** (Windows7/Vista) puis dans le **Panneau de Configuration**.
2)Faites un clic droit sours sur **Réseau et Internet** > **Réseau et centre de Partage** > **Modifier les parametres** (Windows10/8/7) / **Gérer les connexions réseau** (Windows Vista).
3) Faites un clic droit sours sur **Connexions au réseau local** et cliquez sur les **Propriétés**.
4) Faites un double clic sur **Protocoles Internet v4 (TCP/IPv4)**.
5) Sélectionnez **Obtenir une adresse IP automatiquement** et Obtenir le **DNS automatiquement** puis cliquez sur **OK**.

Sous Windows XP/2000
1)Allez dans **Demarrer** > **Panneau de Configuration**.
2)Faites un clic droit sours sur **Connexions Réseau et Internet** et **Connexions Réseau**.
3)Faites un clic droit sours sur **Connexions au Réseau local** et cliquez sur **Propriétés**.
4)Faites un double clic sur **Protocole Internet (TCP/IP)**.
5) Sélectionnez **Obtenir une adresse IP automatiquement** puis cliquez sur **OK**.

Sous MacOS
1) Cliquez sur le menu Apple et allez dans les **Préférences système**.
2) Cliquez sur l'icône **Réseau**.
3) Cliquez sur **Ethernet** et sur **Avancé**.
4) Sélectionnez **TCP/IP**.
5) Allez dans **Configure IPv4 > DHCP**.
6) Cliquez sur OK puis sur **Appliquer**.

3.2-Ouvrez votre navigateur Internet et tapez l'adresse **http://netis.cc** dans la barre des adresses pour accéder à la page web du routeur.

http://netis.cc

3.3- Sélectionnez la langue de l'interface, par défaut en anglais.
Sur la page **Configuration rapide**, sélectionnez le **Type de connexion Internet**.
>Si l'option **DHCP(Câble Modem)** est sélectionnée, le routeur reçoit automatiquement les paramètres IP de votre FAI.
>Si l'option **IP statique** est sélectionnée, entrez les paramètres IP donnés par votre FAI.
>Si l'option **PPPoE** est sélectionnée, entrez le nom et le mot de passe donnés par votre FAI.

Dans **Configuration sans fil** configurez le SSID du routeur.
Cliquez sur **Enregistrer** pour sauvegarder vos paramètres.

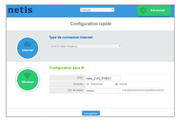

Paramètres par défaut
Adresse par défaut:http://netis.cc OU http://192.168.1.254
Nom d'utilisateur : **guest** Mot de passe: **guest@XXXX**
SSID: **netis_2.4G_XXXXXX** WiFi Mot de passe: **password**
("XXXX " "XXXXXX ": Last 4/6 derniers chiffres de LAN Adresse MAC)

Vous pouvez cliquer sur le bouton Advanced pour plus d'options.

4-Dépannage

Restaurer les paramètres par défaut
Allumez le routeur et appuyez pendant 8 à 10 secondes sur le bouton **DEFAULT** qui se trouve au dos du routeur. Le routeur redémarre avec les paramètres par défaut.

Impossible d'accéder à Internet
1) Vérifiez les connexions.
2) Ouvrez votre navigateur de gestion web du routeur et vérifiez que vous avez paramétré le bon type de connexion Internet.
Pour un modem câblé cliquez sur **Advanced(Avancé)** > **Réseau** > **WAN** et cliquez sur **Avancé** puis sur **Clone MAC** et **Save**.

Adresse MAC : 08:10:76:1a:70:fb Clone MAC MAC par défaut

3) Redémarrez le modem en premier puis le routeur. Attendez quelques minutes avant de vérifier à nouveau la connexion Internet.
4) Si vous n'avez toujours pas de connexion Internet, connectez l'ordinateur directement sur votre modem et essayez à nouveau. En cas de persistance du problème, contactez votre FAI.

Support technique : support@netis-systems.com

NETIS SYSTEMS CO., LTD.
www.netis-systems.com

1.Spis treści

*Instrukcja instalacja szybkiej instalacji dotyczy wszystkich routerów bezprzewodowych n netis MW-Series, W-Series.
*Instrukcja instalacja dotyczy modelu MW5240, który należy traktować jako przykład.

2.Podłączenie sprzętu

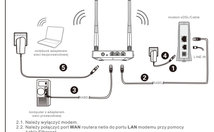

2.1. Wyłącz swój modem.
2.2. Połącz port **WAN** routera netis do modemu **LAN** za pomocą kabla Ethernet.
2.3. Podłącz swój komputer do jednego z portów **LAN** routera netis przy pomocy kabla Ethernet.
2.4. Włącz swój modem.
2.5. Należy podłączyć znajdujący się w zestawie zasilacz sieciowy do wtyczki **PWR** router netis, jego drugi koniec do standardowego gniazdka elektrycznego. Następnie należy odczekać jedną minutę.

3.Konfiguracja routera za pośrednictwem internetowego panelu zarządzania

3.1. Należy ustawić adres IP adaptera sieci przewodowej w komputerze na "**Automatyczny**" lub "**DHCP**".

Windows 10/8/7/Vista
1)Przejdź do menu "**Ustawienia**" (Win 10/8)/"**Start**" (Win 7/Vista)> "**Panel sterowania**".
2) Należy kliknąć lewym przyciskiem myszy w "**Sieć i Internet**"> "**Centrum sieci i udostępniania**"> "**Zmiana ustawień adaptera**" (Win 10/8/7)/ "**Zarządzanie połączeniami sieciowymi**" (Win Vista).
3) Należy kliknąć prawym przyciskiem myszy w "**Lokalne połączenie sieciowe**", a lewym przyciskiem myszy we "**Właściwości**".
4) Należy dwukrotnie kliknąć lewym przyciskiem myszy "**Protokół (TCP/IPv4)**".
5) Należy wybrać "**Automatyczne pobieranie adresu IP**" i "**Automatyczne pobieranie adresu serwera DNS**", a następnie kliknąć lewym przyciskiem myszy w "**OK**".

System Windows XP/2000
1) Należy przejść do sekcji "**Start**"> "**Panel sterowania**".
2) Należy kliknąć lewym przyciskiem myszy w "**Połączenia sieciowe i internetowe**"> "**Połączenia sieciowe**".
3) Należy kliknąć prawym przyciskiem myszy w "**Lokalne połączenie sieciowe**", a następnie kliknąć lewym przyciskiem myszy "**Właściwości**".
4) Należy kliknąć podwójnie w "**Protokół połączeń internetowych (TCP/IP)**".
5) Należy wybrać "**Automatyczne pobieranie adresu IP**" i "**Automatyczne pobieranie adresu serwera DNS**", a następnie kliknąć lewym przyciskiem myszy w "**OK**".

System MAC OS
1) Należy kliknąć w menu "**Apple**"> "**Preferencje ustawień systemu**".
2) Należy kliknąć w ikonkę "**Sieć**".
3) Należy kliknąć w przycisk "**Ethernet**" w oknie znajdującym się po lewej stronie, a następnie w "**Zaawansowane**" w prawym dolnym rogu.
4) Wśród najwyższych wyników, należy wybrać "**TCP/IP**".
5) W menu, które rozwija się w dół, obok "**Konfiguruj IPv4**" należy wybrać "**DHCP**".
6) Należy kliknąć w przycisk "**OK**", a następnie "**Zastosuj**".

3.2. Należy uruchomić przeglądarkę i wpisać do niej **http://netis.cc** w polu z adresem strony, aby odwiedzić internetową panel zarządzania routerem.

http://netis.cc

3.3. Wybierz dowolny język w górnym oknie, językiem docelowym jest,język angielski.

1) Na stronie "**Szybkie Ustawienia**" należy wybrać **Typ Połączenia Internetem**.
Jeśli zostanie wybrany "**DHCP (Kablowy)**", router automatycznie pobierze parametry IP od dostawcy usług internetowych (ISP).
W przypadku wyboru "**Statyczny adres IP**", należy wpisać **Adres IP WAN/ Maska podsieci/Brama domyślna/Serwery DNS** uzyskane od dostawcy usług internetowych (ISP).
Jeśli wybrano "**PPPoE**", należy wpisać **Nazwę użytkownika i Hasło** uzyskane od dostawcy usług internetowych (ISP).
2) W sekcji **Ustawienia Sieci Bezprzewodowej** należy skonfigurować nazwę sieci bezprzewodowej (SSID) i hasło.
3) Należy kliknąć lewym przyciskiem myszy "**Zapisz**", aby zapisać nowe ustawienia.

Wskazówka nr 1:
Domyślny adres: **http://netis.cc** LUB **http://192.168.1.254**
Domyślna nazwa użytkownika: **guest** Domyślne hasło: **guest@XXXX**
Domyślna nazwa sieci bezprzewodowej SSID : **netis_XXXXXX**
Domyślne hasło bezprzewodowej: **password**
("XXXX " "XXXXXX ": 4/6 ostatnich cyfr adresu MAC sieci LAN)

Wskazówka nr 2:
Można kliknąć w przycisk Advanced znajdujący się na górze w celu uzyskania informacji o pozostałych typach połączeń internetowych i dalszych ustawieniach.

4.Rozwiązywanie problemów

P Jak przywrócić domyślne ustawienia routera netis?

A Po włączeniu routera należy nacisnąć i przytrzymać przez ok. 8-10 sekund przycisk **Default (Domyślne)** znajdujący się na odwrocie panelu. Router zrestartuje się, a wszystkie konfiguracje powrócą do domyślnych ustawień fabrycznych.

P Co zrobić w przypadku wystąpienia problemów z dostępem do sieci internetowej?

A 1) Weryfikacja podłączonego sprzętu pod kątem poprawności połączeń.
Należy odnieść się do rozdziału **"Podłączenie sprzętu"**.
2) Należy zweryfikować ustawienia połączenia routerem netis i upewnić, że został skonfigurowany właściwy typ połączenia internetowego.
W przypadku użytkowników modemu kablowego, należy skonfigurować dodatkowo **"Klonowanie MAC"**.
W menu znajdującym się po lewej stronie należy kliknąć lewym przyciskiem myszy w przycisku Advanced > **"Sieć"**> **"WAN"**. Na środkowej stronie należy kliknąć lewym przyciskiem myszy w **"Zaawansowane"**> **"Klonowanie MAC "** i **"Zapisz"** ustawienia.

Adres MAC : 08:10:76:1a:70:fb Klonowanie MAC Domyślny MAC

3) Należy najpierw zrestartować modem, a następnie router netis. Należy odczekać jedną minutę przed ponownym sprawdzeniem połączenia internetowego.
4) Jeśli nie ma dostępu do sieci internetowej, należy podłączyć komputer bezpośrednio do modemu i ponownie sprawdzić połączenie internetowe.
Jeśli połączenie internetowe nie działa, należy skontaktować się z dostawcą usług internetowych (ISP) w celu uzyskania dalszej pomocy.

Wsparcie techniczne: support@netis-systems.com

NETIS SYSTEMS CO., LTD.
www.netis-systems.com

netis

Беспроводной маршрутизатор серии N netis
Руководство по быстрой установке

1.Комплектация

Поставщик рекомендует использовать для быстрой установки предложенные для всех беспроводных маршрутизаторов серии netis серии N netis MW- серии, W-серии.
*В данном руководстве в качестве примера рассматривается модель MW5240.

2.Подключение

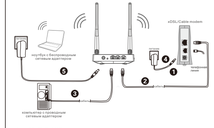

2.1. Выключить свой модем.
2.2. Подключите порт **WAN** беспроводного маршрутизатора netis до **LAN**-порту модема за дополнительно Ethernet-кабелем.
2.3.Подключите свой компьютер до одного с LAN-портов маршрутизатора netis за дополнительно Ethernet-кабелем.
2.4. Включить свой модем.
2.5.Вставьте адаптер питания в комплекту поставки, в гнездо **PWR** маршрутизатора netis, а другой конец подсоедините к электросети. Подождите одну минуту.

3. Конфигурация маршрутизатора с помощью веб-интерфейса

3.1. Установите адрес IP сетевого адаптера на Вашем компьютере на "**Automatic**" или "**DHCP**".

Для Windows 10/8/ 7/Vista
1) Перейдите к "**Настройки**" (Win10/8)/"**Пуск**" (Win 7/Vista)> "**Панель управления**".
2) Нажмите левой кнопкой мыши на "**Сеть и Интернет**"> "**Центр управления сетями и общим доступом**"> "**Изменение параметров адаптера**" (Win 10/8/7) / "**Управление сетевыми подключениями**" (Win Vista).
3) Нажмите правой кнопкой мыши на "**Подключение по локальной сети**" и левой кнопкой мыши на "**Свойства**".
4) Нажмите дважды левой кнопкой мыши на "**Протокол Интернета версии 4 (TCP/IPv4)**".
5) Выберите **"Получить IP-адрес авто