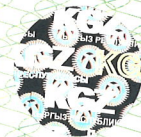

**СЕРТИФИКАТ СООТВЕТСТВИЯ**

№ ЕАЭС KG417/051.CN.02.01218

Серия KG № 0151994

ОРГАН ПО СЕРТИФИКАЦИИ Общество с ограниченной ответственностью «Трейддинг Консалт», место нахождения: улица Насирдина Исанова, дом 79, офис 508, 720001, город Бишкек, Кыргызская Республика; аттестат аккредитации № KG 417/КЦА.ОСП.051 от 22.09.2023; номер телефона: +996502121781; адрес электронной почты: trejdingkonsalt@gmail.com

ЗАЯВИТЕЛЬ Общество с ограниченной ответственностью «ТИЭСЭЛ РУС», место нахождения: улица Ленинская Слобода, дом 26, этаж -2, помещение IV, комната 131, 115280, внутренняя территория города муниципальный округ Даниловский, город Москва, Российская Федерация; основной государственный регистрационный номер 1217700061040; номер телефона: +78001008080; адрес электронной почты: b2b_rus@tel.com

ИЗГОТОВИТЕЛЬ «ST Overseas Limited», место нахождения: Flat/RM 1101 11/F Tower 1 Cheung Sha Wan Plaza 833 Cheung Sha Wan Road Lai Chi Kok KL Hong Kong, Китайская Народная Республика; адреса мест осуществления деятельности по изготовлению продукции согласно Приложению № 1 на 1 (одном) листе (бланк серии KG № 0212105)

ПРОДУКЦИЯ Электрические приборы бытового назначения для поддержания и регулировки микроклимата в помещениях согласно Приложению № 2 на 2 (двух) листах (бланки серии KG № 0212106, № 0212107). Серийный выпуск

КОД ТН ВЭД ЕАЭС 8415 10 900 0, 8415 10 100 0

СООТВЕТСТВУЕТ ТРЕБОВАНИЯМ технического регламента Таможенного союза «О безопасности низковольтного оборудования» (ТР ТС 004/2011), технического регламента Таможенного союза «Электромагнитная совместимость технических средств» (ТР ТС 020/2011)

СЕРТИФИКАТ СООТВЕТСТВИЯ ВЫДАН НА ОСНОВАНИИ протоколов испытаний № 12414-KS от 11.12.2025, № 12415-KS от 11.12.2025, № 12416-KS от 11.12.2025, № 12417-KS от 11.12.2025, № 12418-KS от 11.12.2025, № 12419-KS от 11.12.2025, выданных Обществом с ограниченной ответственностью «Ассоциация испытаний продукции», аттестат аккредитации № KG 417/КЦА.ИЛ.166; акта анализа состояния производства № 1121 от 19.11.2025, выданного Обществом с ограниченной ответственностью «Трейддинг Консалт», аттестат аккредитации № KG 417/КЦА.ОСП.051, эксперт-аудитор Нурдинова Нуркыз Суенбековна. Схема сертификации: 1с.

ДОПОЛНИТЕЛЬНАЯ ИНФОРМАЦИЯ ГОСТ IEC 60335-1-2015 «Бытовые и аналогичные электрические приборы. Безопасность. Часть 1. Общие требования», ГОСТ IEC 60335-2-40-2016 «Бытовые и аналогичные электрические приборы. Безопасность. Часть 2-40. Частные требования к электрическим тепловым насосам, воздушным кондиционерам и осушителям», ГОСТ EN 62233-2013 «Методы измерений электромагнитных полей, создаваемых бытовыми и аналогичными электрическими приборами, в части их воздействия на человека», ГОСТ CISPR 14-1-2015 «Электромагнитная совместимость. Требования для бытовых приборов, электрических инструментов и аналогичных аппаратов. Часть 1. Электромагнитная эмиссия», ГОСТ CISPR 14-2-2016 «Электромагнитная совместимость. Требования для бытовых приборов, электрических инструментов и аналогичных аппаратов. Часть 2. Помехоустойчивость. Стандарт для группы однородной продукции», ГОСТ IEC 61000-3-2-2017 «Электромагнитная совместимость (ЭМС). Часть 3-2. Нормы. Нормы эмиссии гармонического тока (оборудование с потребляемым током не более 16 А в одной фазе)», ГОСТ IEC 61000-3-3-2015 «Электромагнитная совместимость (ЭМС). Часть 3-3. Нормы. Ограничение изменений напряжения, колебаний напряжения и фликера в общественных низковольтных системах электроснабжения для оборудования с номинальным током не более 16 А (в одной фазе), подключаемого к сети электропитания без особых условий».

Условия и срок хранения, срок службы указаны в прилагаемой к продукции эксплуатационной документации. Сертификат соответствия распространяется на серийно выпускаемую продукцию, изготовленную с даты изготовления отобранных образцов продукции, прошедших испытания (дата изготовления: 08.2025). Заявитель является уполномоченным лицом изготовителя на основании договора № б/н от 01.06.2023.

СРОК ДЕЙСТВИЯ С 12.12.2025 **ПО** 11.12.2030 **ВКЛЮЧИТЕЛЬНО**

Руководитель (уполномоченное лицо) органа по сертификации

Эксперт (эксперт-аудитор)
(эксперты (эксперты-аудиторы))

(подпись)

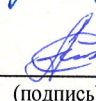
(подпись)



Селезнева Алёна Александровна
(Ф.И.О)

Патлай Сергей Александрович
(Ф.И.О)



ПРИЛОЖЕНИЕ № 1

К СЕРТИФИКАТУ СООТВЕТСТВИЯ № ЕАЭС KG417/051.CN.02.01218

Серия KG № 0212105

Адреса мест осуществления деятельности по изготовлению продукции

«TCL Air Conditioner (Zhongshan) Co., Ltd.», No.59, Nantou Road West, Nantou, Zhongshan, Guangdong, 528427, Китайская Народная Республика;

«TCL Delonghi Home Appliances (Zhongshan) Co., LTD.», No.50, Shenghui North Industrial District, Nantou, Zhongshan, Guangdong, 528427, Китайская Народная Республика;

«GD TCL Intelligent Heating & Ventilating Equipment Co., LTD.», No.7 Yuanlin Road, Nantou, Zhongshan, Guangdong, Китайская Народная Республика;

«Zhongshan TCL Refrigeration Equipment Co., LTD.», No.1, Tongji West Road, Min'an village, Nantou, Zhongshan, Guangdong, Китайская Народная Республика

Руководитель (уполномоченное
лицо) органа по сертификации

Эксперт (эксперт-аудитор)
(эксперты (эксперты-аудиторы))

(подпись)

(подпись)

М.П.

Трейдинг Консалт

Соклакова Алёна Александровна

(Ф.И.О)

Бартай Сергей Александрович

(Ф.И.О)



Перечень продукции, на которую распространяется действие сертификата соответствия

Электрические приборы бытового назначения для поддержания и регулировки микроклимата в помещениях:

Сплит-системы торговой марки «TCL», модели: TAC-FRP09INV/RW, TAC-FRP12INV/RW, TAC-FRP18INV/RW, TAC-FRP09INV/RS, TAC-FRP12INV/RS, TAC-FRP18INV/RS, TAC-FRP10INV/RB, TAC-FRP13INV/RB, TAC-FRP19INV/RB, TAC-FRP09INV/RW, TAC-FRU12INV/RW, TAC-FRU18INV/RW, TAC-FRU09INV/RS, TAC-FRU12INV/RS, TAC-FRU18INV/RS, TAC-FRP09INV/RB, TAC-FRP12INV/RB, TAC-FRP18INV/RB, TAC-FRU19INV/RB, TAC-FRP10INV/RW, TAC-FRP13INV/RW, TAC-FRP10INV/RS, TAC-FRP13INV/RS, TAC-FRU10INV/RB, TAC-FRU13INV/RB, TAC-FRU18INV/RB, TAC-VX09INV/RW, TAC-VX12INV/RW, TAC-VX18INV/RW, TAC-VX24INV/RW, TAC-VX09INV/RS, TAC-VX12INV/RS, TAC-VX18INV/RS, TAC-VX24INV/RS, TAC-VX09INV/RB, TAC-VX12INV/RB, TAC-VX18INV/RB, TAC-VX24INV/RB, TAC-BRP09INV/RW, TAC-BRP12INV/RW, TAC-BRP18INV/RW, TAC-BRP24INV/RW, TAC-BRP09INV/RB, TAC-BRP12INV/RB, TAC-BRP18INV/RB, TAC-BRP24INV/RB, TAC-BRP07ONF/RW, TAC-BRP09ONF/RW, TAC-BRP12ONF/RW, TAC-BRP13INV/RW, TAC-BRP09ONF/RB, TAC-BRP12ONF/RB, TAC-BRP18ONF/RB, TAC-BRP07ONF/RB, TAC-BRP18ONF/RW, TAC-BRP24ONF/RW, TAC-BZ09INV/RW, TAC-BZ12INV/RW, TAC-BZ18INV/RW, TAC-BZ24INV/RW, TAC-BZ09INV/RB, TAC-BZ12INV/RB, TAC-BZ18INV/RB, TAC-BZ24INV/RB, BREEZEIN 09 INV, BREEZEIN 12 INV, BREEZEIN 18 INV, BREEZEIN 24 INV, TAC-BRL07INV/RW, TAC-BRL09INV/RW, TAC-BRL12INV/RW, TAC-BRL18INV/RW, TAC-BRL24INV/RW, TAC-BRL07INV/R26, TAC-BRL09INV/R26, TAC-BRL12INV/R26, TAC-BRL18INV/R26, TAC-BRL24INV/R26, TAC-BRL07ONF/RW, TAC-BRL09ONF/RW, TAC-BRL12ONF/RW, TAC-BRL18ONF/RW, TAC-BRL24ONF/RW, TAC-BRL36ONF/RW, TAC-BRL07ONF/R26, TAC-BRL09ONF/R26, TAC-BRL12ONF/R26, TAC-BRL18ONF/R26, TAC-BRL24ONF/R26, TAC-BRL36ONF/R26, TAC-SVAT10INV/RB, TAC-SVAT13INV/RB, TAC-SVAT19INV/RB, TAC-SVAT09INV/RB, TAC-SVAT12INV/RB, TAC-SVAT18INV/RB, TAC-SVP09INV/RW, TAC-SVP12INV/RW, TAC-SVP18INV/RW, TAC-SVP24INV/RW, TAC-SVP30INV/RW, TAC-SVP36INV/RW, TAC-SVP09INV/RB, TAC-SVP12INV/RB, TAC-SVP18INV/RB, TAC-SVP24INV/RB, TAC-SVP30INV/RB, TAC-SVP36INV/RB, TAC-SVP07ONF/RW, TAC-SVP09ONF/RW, TAC-SVP12ONF/RW, TAC-SVP18ONF/RW, TAC-SVP24ONF/RW, TAC-SVP07ONF/RB, TAC-SVP09ONF/RB, TAC-SVP12ONF/RB, TAC-SVP18ONF/RB, TAC-SVP24ONF/RB, TAC-CT07INV/R, TAC-CT09INV/R, TAC-CT12INV/R, TAC-CT18INV/R, TAC-CT24INV/R, TAC-CT28INV/R, TAC-CT36INV/R, TAC-CT07ONF/R, TAC-CT09ONF/R, TAC-CT12ONF/R, TAC-CT18ONF/R, TAC-CT24ONF/R, TAC-CT28ONF/R, TAC-CT36ONF/R, TAC-CT07INV/RW, TAC-CT09INV/RW, TAC-CT12INV/RW, TAC-CT18INV/RW, TAC-CT24INV/RW, TAC-CT28INV/RW, TAC-CT36INV/RW, TAC-CT07ONF/RW, TAC-CT09ONF/RW, TAC-CT12ONF/RW, TAC-CT18ONF/RW, TAC-CT24ONF/RW, TAC-CT28ONF/RW, TAC-CT36ONF/RW, TAC-TP09INV/R26, TAC-TP12INV/R26, TAC-TP09INV/RW, TAC-TP12INV/RW, TAC-TP18INV/RW, TAC-TP24INV/RW, TAC-TP18INV/R26, TAC-TP24INV/R26, TAC-TP07ONF/R26, TAC-TP09ONF/R26, TAC-TP12ONF/R26, TAC-TP07ONF/RW, TAC-TP09ONF/RW, TAC-TP12ONF/RW,

Руководитель (уполномоченное лицо) органа по сертификации

Эксперт (эксперт-аудитор) (эксперты (эксперты-аудиторы))



(подпись)

(подпись)

Сократова Алёна Александровна (Ф.И.О)

Патлай Сергей Александрович (Ф.И.О)



ПРИЛОЖЕНИЕ № 2



СЕРТИФИКАТУ СООТВЕТСТВИЯ № ЕАЭС KG417/051.CN.02.01218

Серия KG № 0212107

Перечень продукции, на которую распространяется действие сертификата соответствия

Электрические приборы бытового назначения для поддержания и регулировки микроклимата в помещениях

Сплит-системы торговой марки «TCL», модели: TAC-TP18ONF/RW, TAC-TP24ONF/RW, TAC-TP18ONF/R26, TAC-TP24ONF/R26, ELITE 09 INV/R1, ELITE 12 INV/R1, ELITE 18 INV/R1, ELITE 24 INV/R1, ELI 09 INV/R1, ELI 12 INV/R1, ELI 18 INV/R1, ELI 24 INV/R1, ELITE 09 INV/RW, ELITE 12 INV/RW, ELITE 18 INV/RW, ELITE 24 INV/RW, ELITE 07 ONF/R1, ELITE 09 ONF/R1, ELITE 12 ONF/R1, ELITE 18 ONF/R1, ELITE 24 ONF/R1, ELI 07 ONF/R1, ELI 09 ONF/R1, ELI 12 ONF/R1, ELI 18 ONF/R1, ELI 24 ONF/R1, ELITE 07 ONF/RW, ELITE 09 ONF/RW, ELITE 12 ONF/RW, ELITE 18 ONF/RW, ELITE 24 ONF/RW, TAC-FR09HSV/P7, TAC-FR12HSV/P7, TAC-FR18HSV/P7, TAC-FR09HSV/P7S, TAC-FR12HSV/P7S, TAC-FR18HSV/P7S, TAC-FR10HSV/P7S, TAC-FR13HSV/P7S, TAC-FR19HSV/P7S, TAC-VX09HSV/UA, TAC-VX12HSV/UA, TAC-VX18HSV/UA, TAC-VX24HSV/UA, TAC-BR09HSV/TB, TAC-BR12HSV/TB, TAC-BR18HSV/TB, TAC-BR24HSV/TB, TAC-BR07HS/TB, TAC-BR09HS/TB, TAC-BR12HS/TB, TAC-BR09HSV/TA, TAC-BR12HSV/TA, TAC-BR18HSV/TA, TAC-BR24HSV/TA, TAC-BR07HSV/TC, TAC-BR09HSV/TC, TAC-BR12HSV/TC, TAC-BR18HSV/TC, TAC-BR24HSV/TC, TAC-SA10HSV/ZD, TAC-SA13HSV/ZD, TAC-SA19HSV/ZD, TAC-SA09HSV/ZA, TAC-SA12HSV/ZA, TAC-SA18HSV/ZA, TAC-SA24HSV/ZA, TAC-SA30HSV/ZA, TAC-SA36HSV/ZA, TAC-SA07HS/ZA, TAC-SA09HS/ZA, TAC-SA12HS/ZA, TAC-SA18HS/ZA, TAC-SA24HS/ZA, TAC-FR09HSV/P7W, TAC-FR12HSV/P7W, TAC-FR18HSV/P7W, TAC-FR10HSV/P7B, TAC-FR13HSV/P7B, TAC-FR18HSV/P7B, TAC-FR19HSV/P7B, TAC-BR18HS/TB, TAC-BR24HS/TB, TAC-BR07HS/TC, TAC-BR09HS/TC, TAC-BR12HS/TC, TAC-BR18HS/TC, TAC-BR24HS/TC, TAC-BR36HS/TC, TAC-SA10HSV/ZDB, TAC-SA13HSV/ZDB, TAC-SA18HSV/ZDB, TAC-SA19HSV/ZDB

Сплит-системы торговой марки «iFFALCON», модели: IF-CLTB09INV, IF-CLTB12INV, IF-CLTB07ONF, IF-CLTB09ONF, IF-CLTB12ONF, COOLTURBO 09 INV, COOLTURBO 12 INV, COOLTURBO 07 ONF, COOLTURBO 09 ONF, COOLTURBO 12 ONF

Кондиционеры мобильные торговой марки «TCL», модели: TAC-PDL 07W, TAC-PDL 09W, TAC-PDL 12W, TAC-PDL 07B, TAC-PDL 09B, TAC-PDL 12B, TAC-PDM 14W, PDL 07, PDL 09, PDL 12, PDL 07 BLACK, PDL 09 BLACK, PDL 12 BLACK, PDM 14, PDL 07 BL, PDL 09 BL, PDL 12 BL, TAC-NZBP 12W INV, NZBP 12 INV, PML 07, PML 09, PML 12

Кондиционеры мобильные, торговой марки «iFFALCON», модели: IF-PSL 07, IF-PSL 09, IF-PSL 12, PSL 07, PSL 09, PSL 12

Мульти сплит-системы торговой марки «TCL»: внешние и внутренние блоки, модели: MULTI 2 PORTS ODU, MULTI 3 PORTS ODU, MULTI 4 PORTS ODU, MULTI 5 PORTS ODU, MULTI SPLIT IDU 09, MULTI SPLIT IDU 12, MULTI SPLIT IDU 18, FM 0909, FM 0912, FM 1212, TACO-2FM18INV/R, TACO-3FM27INV/R, TACO-4FM32INV/R, TACO-5FM42INV/R, TACM-TP09INV/R, TACM-TP12INV/R, TACM-TP18INV/R, TACM-BRP09INV/R, TACM-BRP12INV/R, TACM-BRP18INV/R, TACM-CS09INV/R, TACM-CS12INV/R, TACM-CS18INV/R, TACM-DT09INV/R, TACM-DT12INV/R, TACM-DT18INV/R, TACM-CF09INV/R, TACM-CF12INV/R, TACM-CF18INV/R

Руководитель (уполномоченное лицо) органа по сертификации

Эксперт (эксперт-аудитор) (эксперты (эксперты-аудиторы))

(подпись)

(подпись)



Соктасова Алёна Александровна (Ф.И.О)

Григай Сергей Александрович (Ф.И.О)